

Lawinenvorhersage

Mittwoch 27.02.2019

Veröffentlicht am 26.02.2019 um 17:00



Lawinen.report

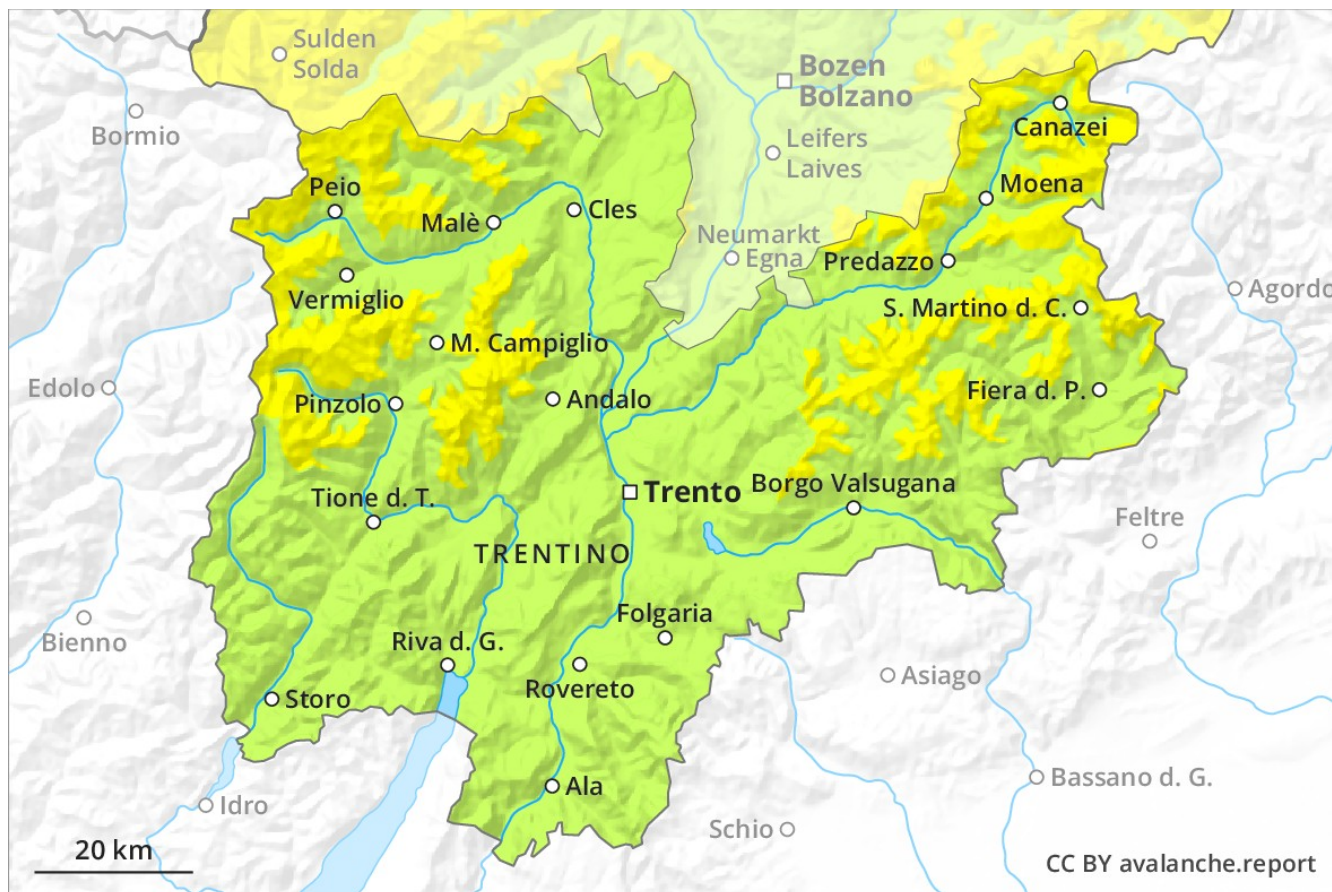

Gefahrenstufe 2 - Mäßig

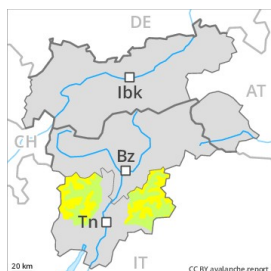

Tendenz: Lawinengefahr bleibt gleich
am Donnerstag, den 28.02.2019 →



Schwachschichten im unteren Teil der Schneedecke erfordern Vorsicht und Zurückhaltung. Mit der tageszeitlichen Erwärmung und der Sonneneinstrahlung nimmt die Anzahl der Gefahrenstellen am Nachmittag zu.

Die Tribschneeanstimmungen haben sich v.a. an steilen Sonnenhängen recht gut mit dem Altschnee verbunden. Diese können vor allem mit grosser Zusatzbelastung ausgelöst werden. Im unteren Teil der Altschneedecke sind besonders an steilen West-, Nord- und Osthängen kantig aufgebaute Schwachschichten vorhanden. Die Gefahrenstellen liegen vor allem an Übergängen von wenig zu viel Schnee sowie in Rinnen, Mulden und hinter Geländekanten. Nach klarer Nacht herrschen am Morgen allgemein recht günstige Verhältnisse, dann Anstieg der Lawinengefahr. Feuchte Lawinen können vereinzelt in bodennahe Schichten der Schneedecke durchreissen und vereinzelt gross werden. Touren und Variantenabfahrten sollten sehr früh gestartet und rechtzeitig beendet werden.

Schneedecke

Gefahrenmuster

gm 10: frühjahrssituation

Die Schneedecke wird meist gut verfestigt. Die Schneeoberfläche ist tragfähig gefroren und weicht im Tagesverlauf auf. Tribschneeanstimmungen liegen vor allem an extrem steilen, eher schneearmen Schattenhängen auf einer ungünstigen Altschneeoberfläche. Im unteren Teil der Schneedecke sind vor allem dort kantig aufgebaute Schwachschichten vorhanden.

Tendenz

Mit der tageszeitlichen Erwärmung und der Sonneneinstrahlung steigt die Auslösebereitschaft von feuchten Lockerschneelawinen vor allem an felsdurchsetzten Sonnenhängen unterhalb von rund 2500 m allmählich an.

Gefahrenstufe 1 - Gering

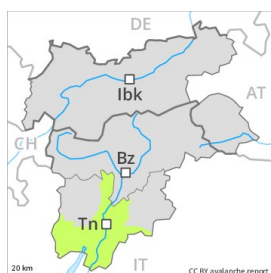

Tendenz: Lawinengefahr bleibt gleich →
am Donnerstag, den 28.02.2019

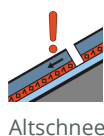

Altschnee



Waldgrenze



Nassschnee



Der starke Wind verfrachtet nur wenig Schnee. Allmählicher Anstieg der Lawinengefahr mit der tageszeitlichen Erwärmung.

Nach klarer Nacht herrschen am Morgen allgemein recht günstige Verhältnisse. Mit der tageszeitlichen Erwärmung und der Sonneneinstrahlung steigt die Gefahr von Nass- und Gleitschneelawinen an. Lawinen können vereinzelt mit geringer Belastung ausgelöst werden und mittlere Größe erreichen. Die Gefahrenstellen liegen an Übergängen von wenig zu viel Schnee oberhalb der Waldgrenze. Dies vor allem an steilen Schattenhängen und in Kammlagen, Rinnen und Mulden. Touren sollten früh gestartet und beendet werden.

Schneedecke

Gefahrenmuster

gm 10: frühjahrssituation

An Südhängen liegt in tiefen und mittleren Lagen für Schneesport meist zu wenig Schnee. Die Schneeoberfläche gefriert tragfähig und weicht im Tagesverlauf auf. Im unteren Teil der Schneedecke sind vor allem in schattigen, windgeschützten Lagen kantig aufgebaute Schwachschichten vorhanden.

Tendenz

Mehrheitlich günstige Lawinensituation.