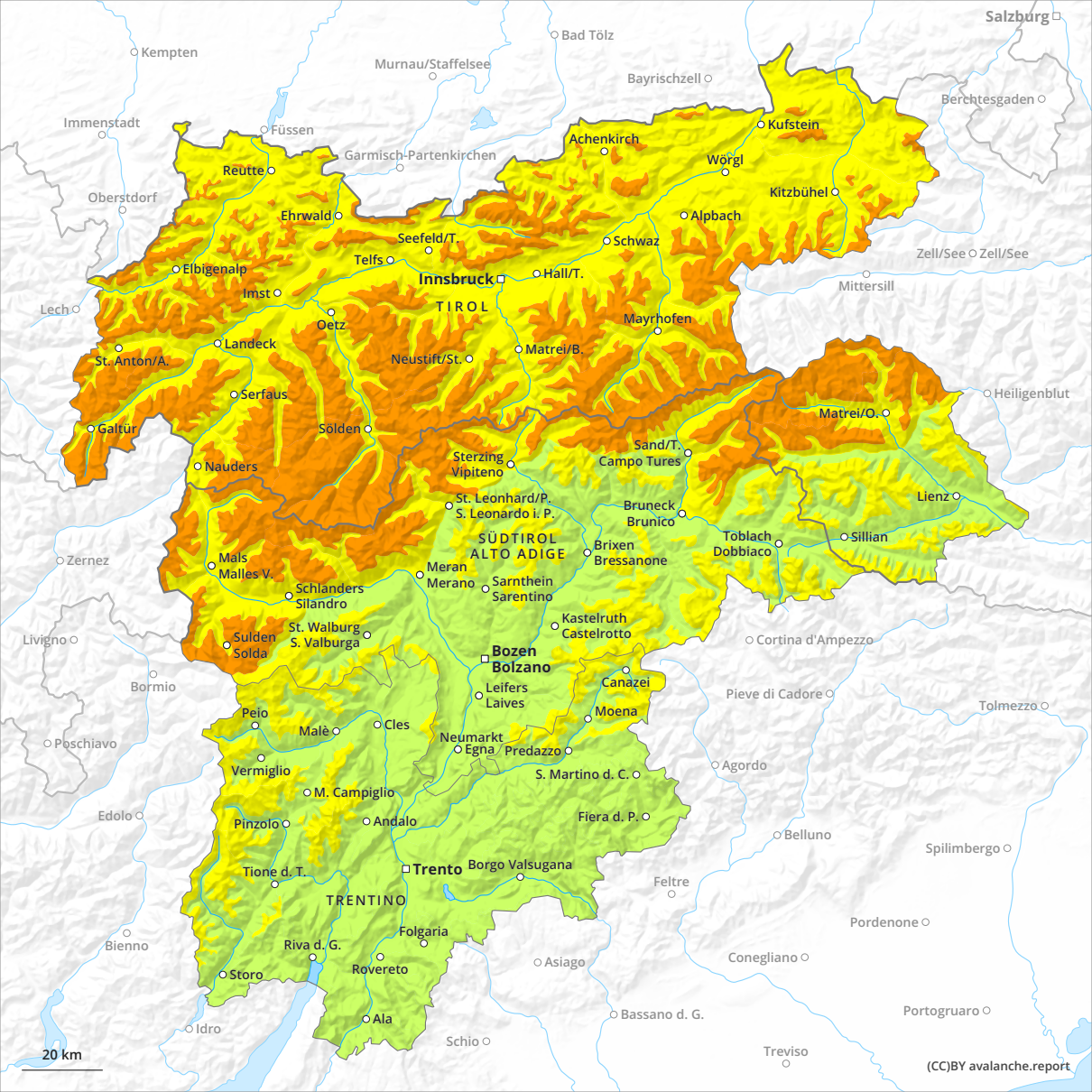
Salzburg
Bad Tölz
Kempten
Murnau/Staffelsee
Bayrischzell
Berchtesgaden
Immenstadt
Füssen
Garmisch-Partenkirchen
Kufstein
Achenkirch
Wörgl
Reutte
Kitzbühel
Oberstdorf
Ehrwald
Alpbach
Seefeld/T.
Schwaz
Zell/See
Zell/See
Telfs
Elbigenalp
Innsbruck
Hall/T.
Mittersill
Imst
Lech
TIROL
Oetz
Mayrhofen
Landeck
St. Anton/A.
Neustift/St.
Matrei/B.
Serfaus
Heiligenblut
Matrei/O.
Galtür
Sölden
Sand/T.
Campo Tures
Nauders
Sterzing
Vipiteno
St. Leonhard/P.
S. Leonardo i. P.
Bruneck
Brunico
Lienz
SÜDTIROL
ALTO ADIGE
Toblach
Dobbiaco
Sillian
Zernez
Brixen
Bressanone
Mals
Malles V.
Meran
Merano
Sarnthein
Sarentino
Schlanders
Silandro
Kastelruth
Castelrotto
Livigno
St. Walburg
S. Valburga
Sulden
Solda
Cortina d'Ampezzo
Bozen
Bolzano
Bormio
Canazei
Leifers
Laives
Pieve di Cadore
Tolmezzo
Peio
Moena
Malè
Cles
Poschiavo
Neumarkt
Egna
Predazzo
Agordo
Vermiglio
S. Martino d. C.
M. Campiglio
Edolo
Fiera d. P.
Pinzolo
Andalo
Belluno
Spilimbergo
Tione d. T.
Trento
Borgo Valsugana
Feltre
TRENTINO
Pordenone
Folgaria
Bienno
Riva d. G.
Asiago
Conegliano
Storo
Rovereto
Bassano d. G.
Portogruaro
Ala
Idro
Schio
Treviso
20 km
(CC)BY avalanche.report