Mercoledì 31.03.2021

Pubblicato il 30.03.2021 alle ore 17:00

Valanghe.report

Mattina

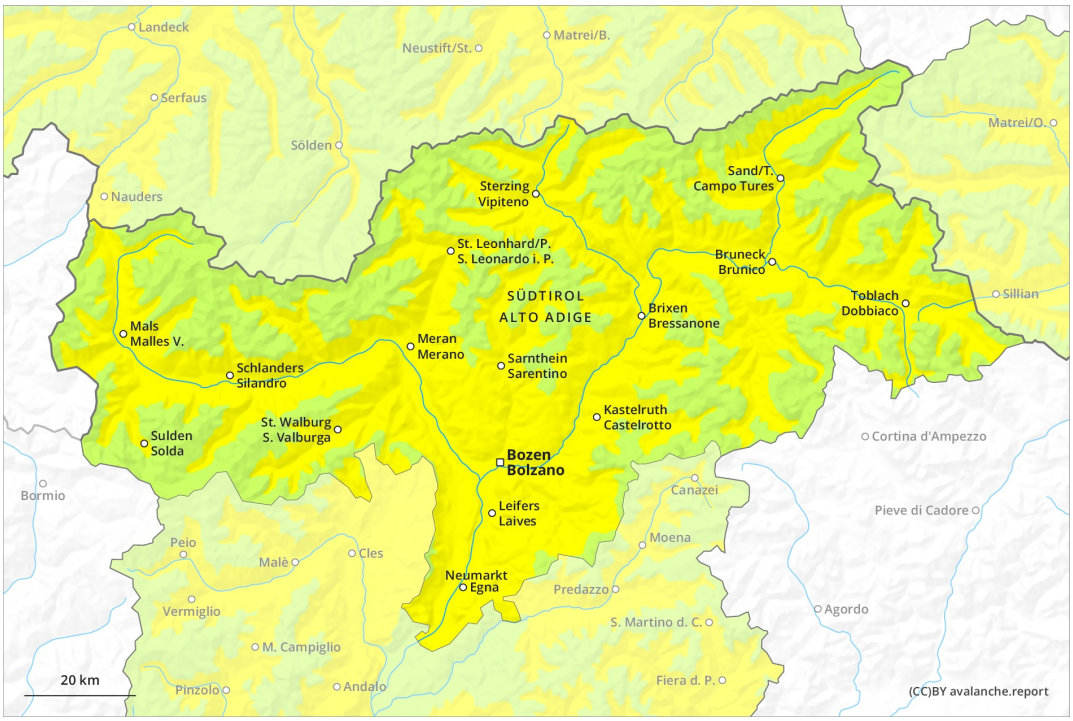

pomeriggio

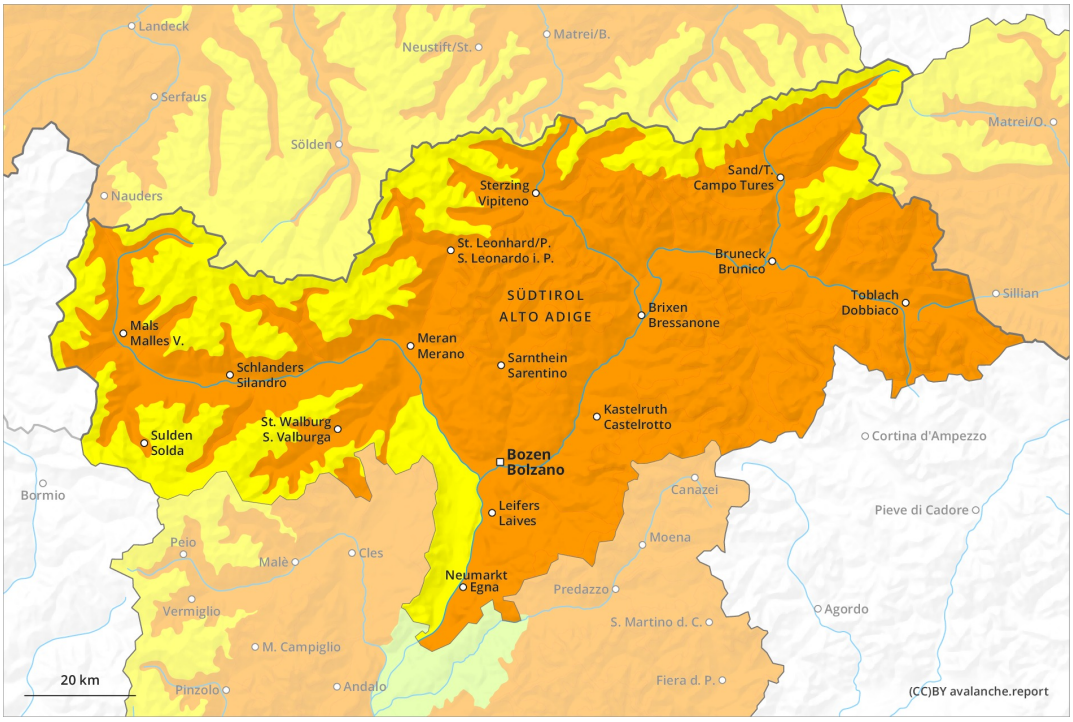

1	2	3	4	5
debole	moderato	marcato	forte	molto forte

Grado Pericolo 3 - Marcato

AM:

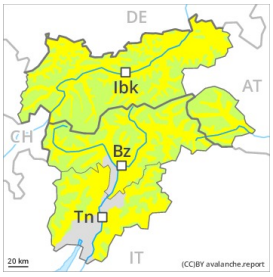

2000m

Tendenza: Pericolo valanghe stabile
per Giovedì il 01.04.2021

Neve bagnata

2000m

Strati deboli persistenti

Linea del bosco

PM:

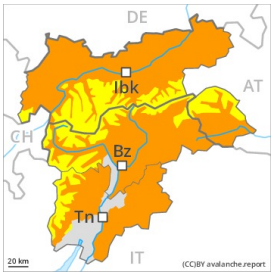

3000m

Tendenza: Pericolo valanghe stabile
per Giovedì il 01.04.2021

Neve bagnata

3000m

Strati deboli persistenti

Linea del bosco

Neve bagnata

3000m

Al mattino, la situazione valanghiva è per lo più favorevole. Con il rialzo termico e l'irradiazione solare diurni, netto aumento del pericolo di valanghe.

Mattina: La neve vecchia a debole coesione è la principale fonte di pericolo. Isolati punti pericolosi per valanghe asciutte si trovano soprattutto sui pendii esposti a nord ovest, nord e nord est. Attenzione soprattutto sui pendii estremamente ripidi, come pure sui pendii poco frequentati e scarsamente innevati, anche nelle zone in prossimità delle creste. Questi punti pericolosi sono piuttosto rari. Le valanghe sono a livello isolato di dimensioni piuttosto grandi.

Con il rialzo termico e l'irradiazione solare diurni, a partire dalla mattinata il pericolo di valanghe bagnate e per scivolamento di neve aumenterà nettamente. Sui pendii soleggiati, sono previste sempre più numerose valanghe bagnate spontanee di medie e, a livello isolato, di grandi dimensioni a tutte le altitudini. Inoltre, le valanghe umide e bagnate possono subire un distacco negli strati superficiali del manto nevoso in seguito al passaggio di un singolo appassionato di sport invernali.

Evitare le zone con rotture da scivolamento. Le escursioni e le discese fuori pista dovrebbero terminare in tempo.

Manto nevoso

Situazione tipo st.10: situazione primaverile st.7: zone con poca neve durante inverni ricchi di neve

L'irraggiamento notturno sarà piuttosto buono. Sulla dura superficie del manto nevoso sussiste un pericolo di caduta nelle zone ripide. Sui pendii soleggiati il manto nevoso si scioglierà già in mattinata.
I vecchi accumuli di neve ventata poggiano su strati soffici, soprattutto sui pendii poco frequentati al di sopra del limite del bosco, come pure nelle zone in prossimità delle creste ad alta quota e in alta montagna.

Tendenza

Dopo una notte serena, in quota condizioni valanghive favorevoli. Il pericolo di valanghe aumenterà nettamente nel corso della giornata.

Grado Pericolo 2 - Moderato

AM:

Linea del bosco

Tendenza: Pericolo valanghe stabile
per Giovedì il 01.04.2021

Neve bagnata

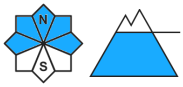

Linea del bosco

PM:

Tendenza: Pericolo valanghe stabile
per Giovedì il 01.04.2021

Neve bagnata

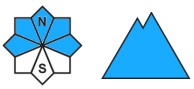

La situazione valanghiva è generalmente favorevole. Con il rialzo termico e l'irradiazione solare diurni, progressivo aumento del pericolo di valanghe.

Le valanghe sono per lo più di piccole dimensioni. I punti pericolosi sono facilmente individuabili dall'escursionista esperto. Tali punti pericolosi aumenteranno con l'altitudine.
Con il rialzo termico e l'irradiazione solare diurni, il pericolo di valanghe umide aumenterà progressivamente. Ciò soprattutto sui pendii erbosi molto ripidi alle quote di media montagna.

Manto nevoso

Situazione tipo st.10: situazione primaverile

L'irraggiamento notturno sarà piuttosto buono. La superficie del manto nevoso si è rigelata ed è portante solo ad alta quota e si ammorbidirà già al mattino. Sulla dura superficie del manto nevoso sussiste un pericolo di caduta nelle zone ripide.
Sui pendii soleggiati non c'è neve.

Tendenza

Dopo una notte serena, condizioni valanghive favorevoli, poi il pericolo di valanghe bagnate e per scivolamento di neve aumenterà.