

AM

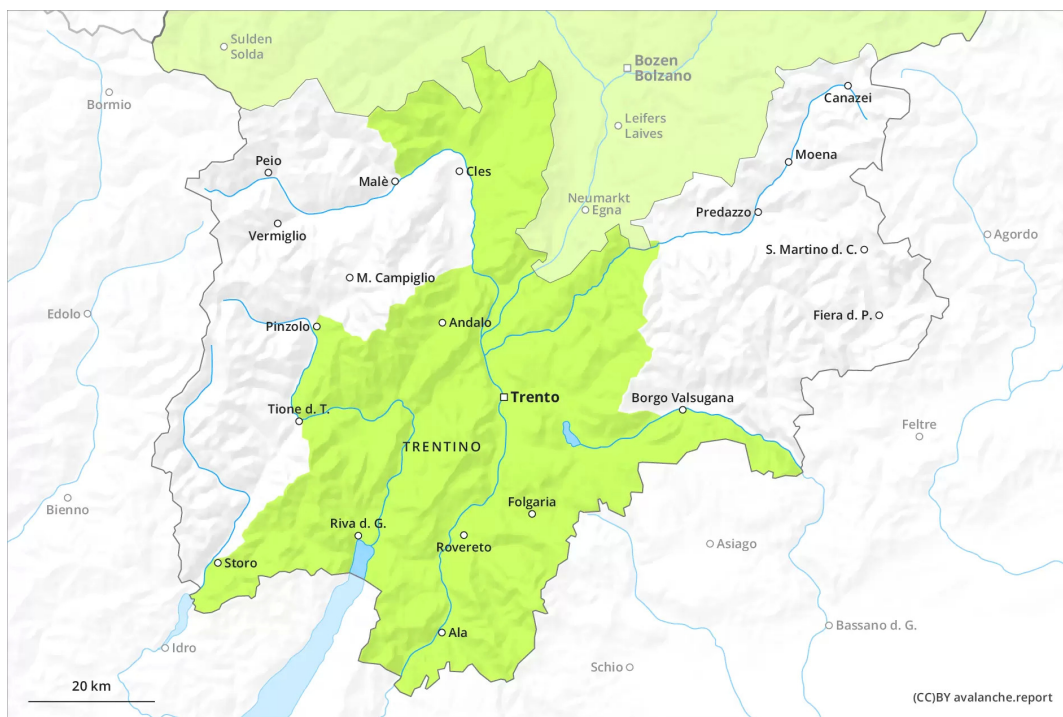

PM

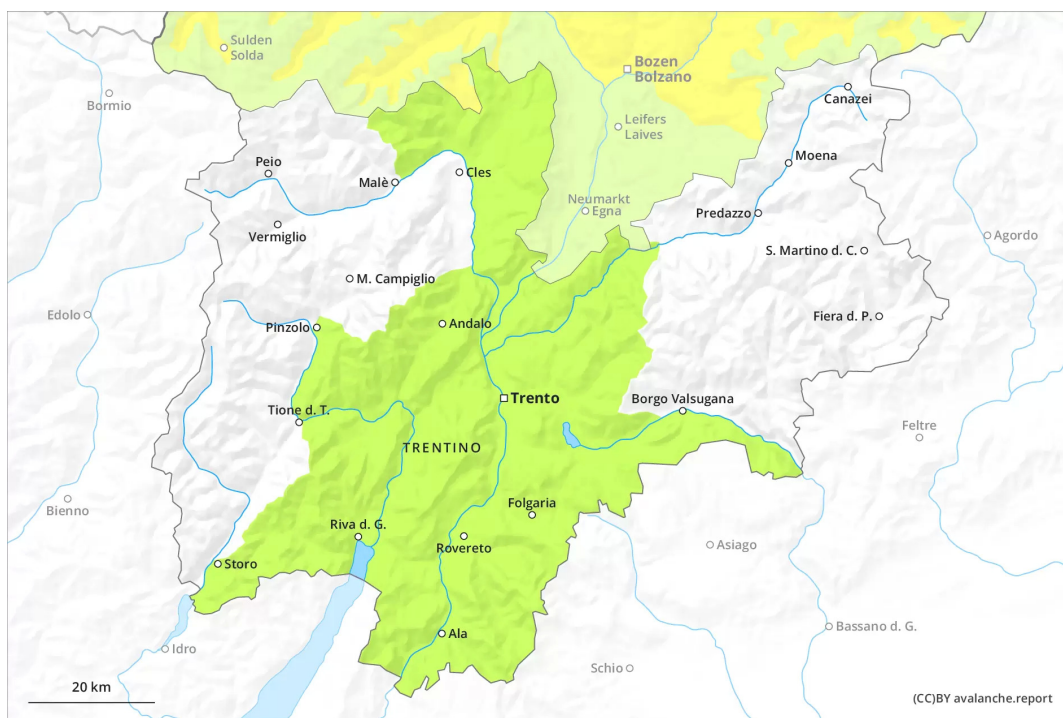



Grado de Peligro 1 - Débil



Tendencia: peligro de aludes sin cambios →
en Martes 29 03 2022

En muchos lugares no hay suficiente nieve para la práctica de los deportes de invierno. El problema de nieve húmeda requiere atención.

Después de una noche serena, por la mañana reinan condiciones favorables en muchos lugares. El peligro de purgas húmedas y muy húmedas aumentará ligeramente durante el día.

Manto nivoso

Patrones de peligro pp.10: escenario de primavera

De momento solo hay un poco de nieve.

El enfriamiento nocturno será en muchos sectores bueno. La superficie del manto de nieve se volverá a helar para formar una costra portante. En el transcurso de la jornada el sol y el calor causarán un debilitamiento del manto de nieve en particular en las laderas solanas inclinadas.

Tendencia

Las condiciones permanecen primaverales.