

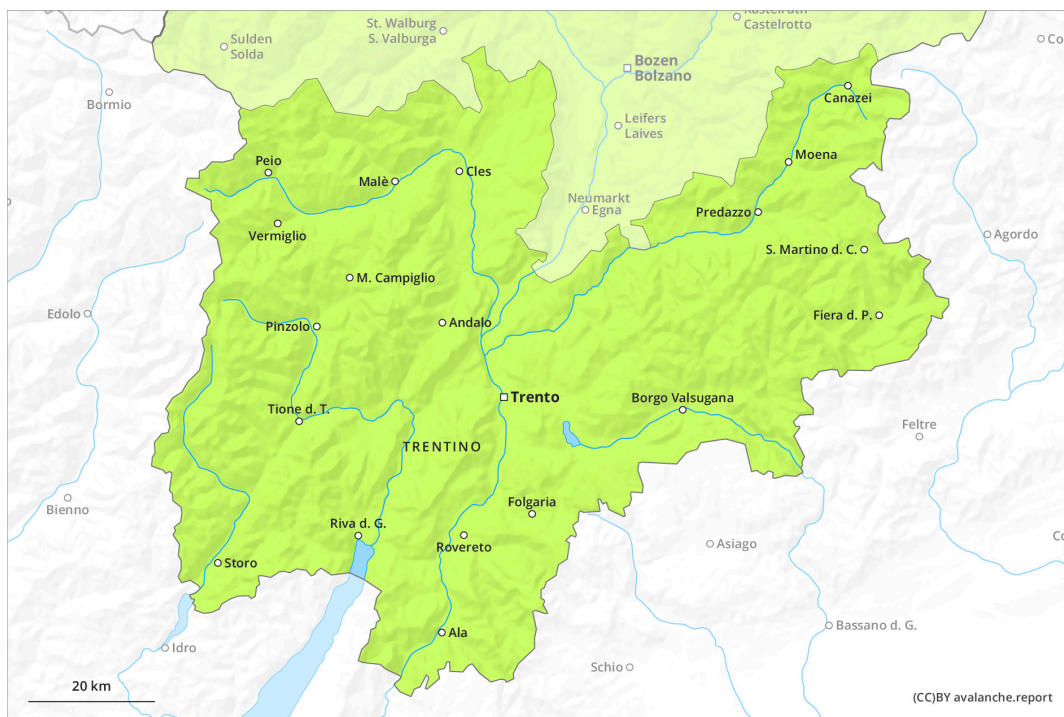

AM

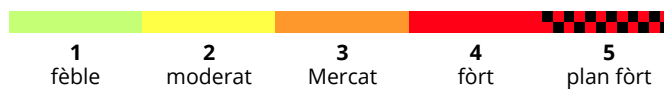

PM

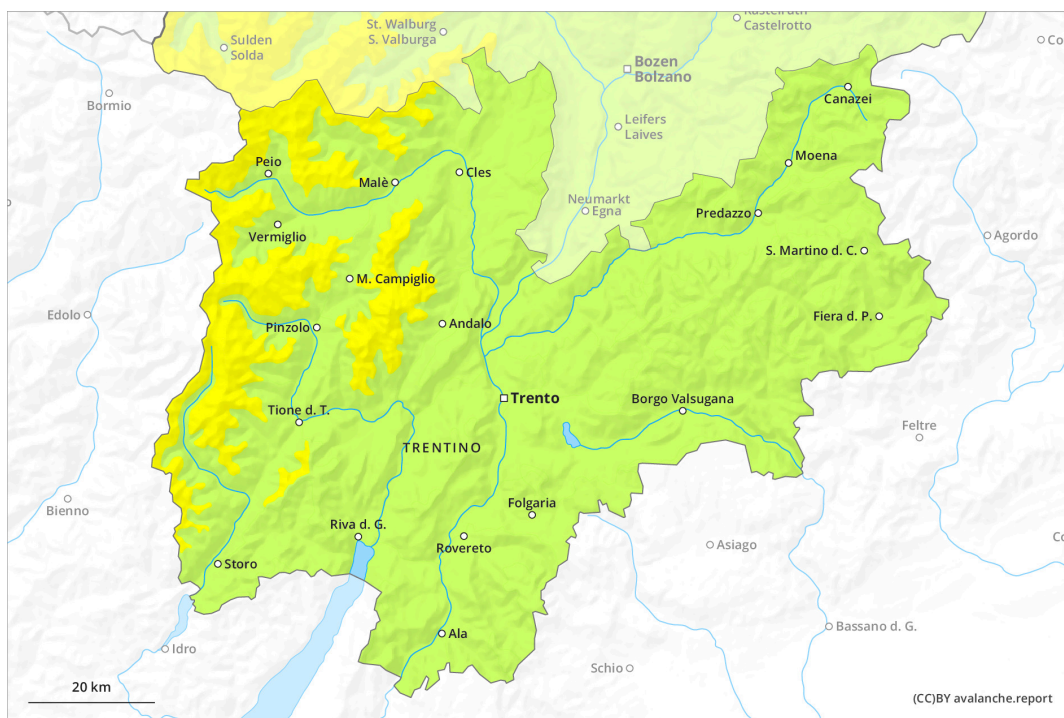

Grad de perih 2 - Moderat

AM:

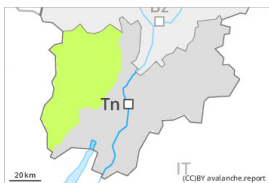

Tendència: perih de lauegi constant →
enDeluns 01 01 2024



Plaques de vent



2400m

Estabilitat deth celh de nhèu: [regular](#)

Frecuència: [Pògui](#)

Mesura de lauet: [Mejan](#)

PM:

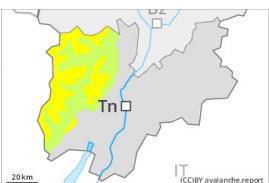

2400m

Tendència: perih de lauegi constant →
enDeluns 01 01 2024



Plaques de vent



2400m

Estabilitat deth celh de nhèu: [regular](#)

Frecuència: [Quauqui](#)

Mesura de lauet: [Mejan](#)

Eth problèma de nhèu ventada ac cau avalorar damb atencion. Queirà un shinhau de nhèu.

Acumulacions de nhèu ventada vielhes pòden èster desencadenades de manèra isolada e en generau sonque per subrecargues fòrtes sustot en pales ombrères fòrça arribentes per dessús des 2400 m aproximativament. Damb era nheuada e eth vent moderat deth sud-oèst, se formarèn naues plaques de vent. Quauqu'uns endrets perilhosi se tròben apròp de crestes, en canaus e conques. Açò se da espciaument enes pales ombrères arribentes. Es lauegi pòden arténher mides mejanes de manèra isolada. Eth perih de lauegi aumentarà ath long deth dia. A causa dera superfícia dura deth mantèth de nhèu i a eth perih d'esguitlar e quèir enes pales arribentes.

Celh de nhèu

Patrons de perih

pp.6: heired, nhèu sense coesion e vent

Es celhs de nhèu càmbien fòrça per dessús des 2400 m aproximativament pera influència deth vent. A compdar dera tarde queirà enquia 15 cm de nhèu per dessús des 1500 m aproximativament. Es acumulacions de nhèu ventada mens recentes demoraràn en quauqui casi caperades de nhèu e, per aquerò, seràn de mau identificar. Era part inferior deth mantèth s'a facetat.

Tendència

Eth perih de lauegi demorarà invariable.

Grad de perih 1 - Fèble

AM:

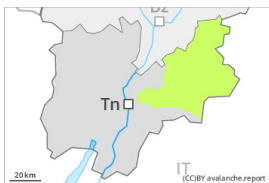

Tendència: perih de lauegi constant →

enDeluns 01 01 2024



Plaques de vent



2400m

Estabilitat deth celh de nhèu: **regular**

Frecuència: **Pògui**

Mesura de lauet: **Mejan**

PM:



Tendència: perih de lauegi constant →

enDeluns 01 01 2024



Plaques de vent



2400m

Estabilitat deth celh de nhèu: **regular**

Frecuència: **Pògui**

Mesura de lauet: **Mejan**

Eth problèma de nhèu ventada ac cau avalorar damb atencion. Queirà un shinhau de nhèu.

Acumulacions de nhèu ventada vielhes pòden èster desencadenades de manèra isolada e en generau sonque per subrecargues fòrtes sustot en pales ombrères fòrça arribentes per dessús des 2400 m aproximativament. Damb era nheuada e eth vent moderat deth sud-oèst, se formarèn naues plaques de vent. Quauqu'uns endrets perilhosi se tròben apròp de crestes, en canaus e conques. Açò se da especiaument enes pales ombrères arribentes. Es lauegi pòden arténher mides mejanes de manèra isolada. Eth perih de lauegi aumentarà leugèrament ath long deth dia. A causa dera superfícia dura deth mantèth de nhèu i a eth perih d'esguitlar e quèir enes pales arribentes.

Celh de nhèu

Patrons de perih

pp.6: heired, nhèu sense coesion e vent

Es celhs de nhèu càmbien fòrça per dessús des 2400 m aproximativament pera influència deth vent. A compdar dera tarde queirà enquia 15 cm de nhèu per dessús des 1500 m aproximativament. Es acumulacions de nhèu ventada mens recentes demoraràn en quauqui casi caperades de nhèu e, per aquerò, seràn de mau identificar. Era part inferior deth mantèth s'a facetat.

Tendència

Eth perih de lauegi demorarà invariable.



Grad de perih 1 - Fèble



Tendència: perih de lauegi constant →

enDeluns 01 01 2024

Eth problèma de nhèu ventada ac cau avalorar damb atencion. Queirà un shinhau de nhèu.

En toti es sectors non i a qu'un shinhau de nhèu. Damb era nheuada e eth vent moderat deth sud-oèst, se formarèn naues plaques de vent. Eth perih de lauegi aumentarà leugèrament ath long deth dia.

Celh de nhèu

Patrons de perih

pp.6: heired, nhèu sense coesion e vent

Eth mantèth de nhèu ei mèa lèu estable. Es celhs de nhèu càmbien fòrça per dessus deth limit deth bòsc pera influència deth vent. Es acumulacions de nhèu ventada mens recentes demoraràn en quauqui casi caperades de nhèu e, per aquerò, seràn de mau identificar. A compdar dera tarde queirà enquia 15 cm de nhèu per dessus des 1500 m aproximativament.

Tendència

Eth perih de lauegi demorarà invariable.