

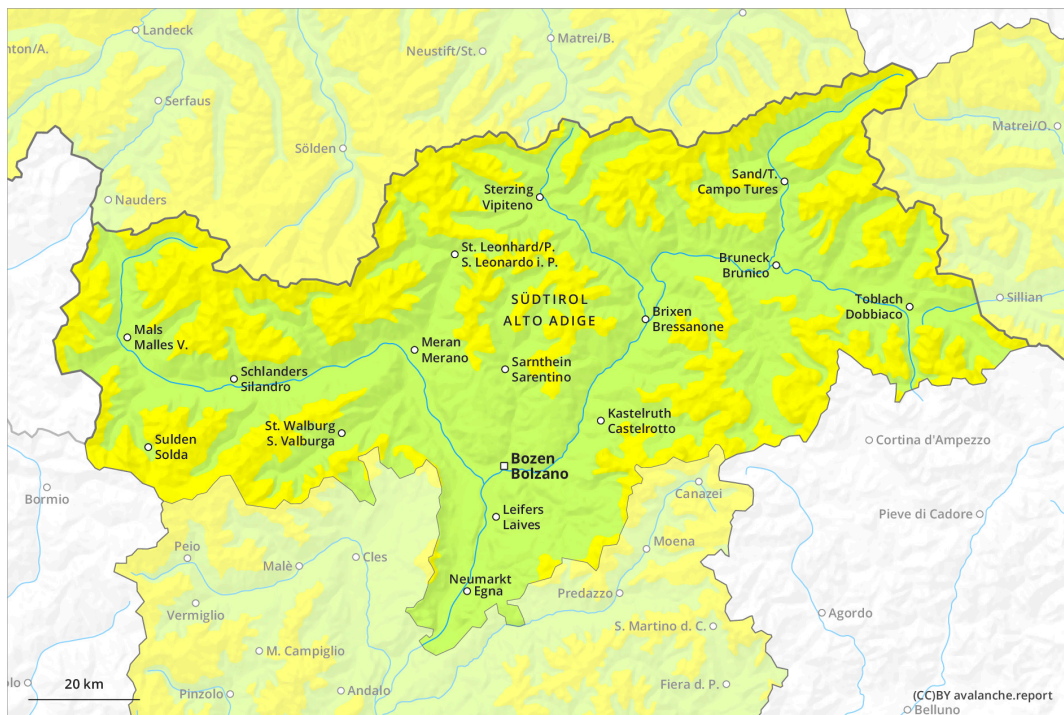

AM

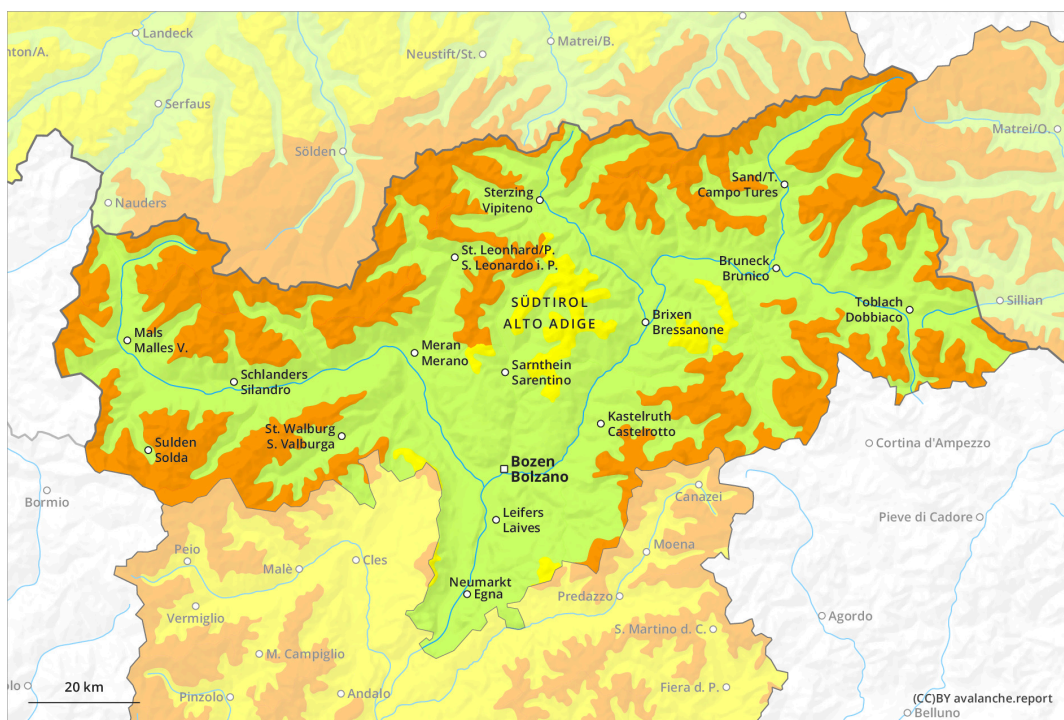

PM



Grad de perih 3 - Mercat

AM:

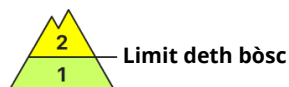

Tendència: aument deth perih de lauegi ↗
 enDijaus 28 03 2024

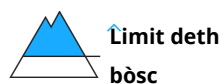
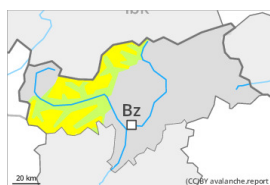

Estabilitat deth celh de nhèu: **praube**
 Frecuència: **Quauqui**
 Mesura de lauet: **Mejan**



Estabilitat deth celh de nhèu: **molt praube**
 Frecuència: **Pògui**
 Mesura de lauet: **Mejan**

PM:

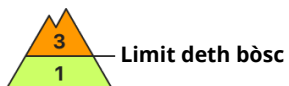

Tendència: aument deth perih de lauegi ↗
 enDijaus 28 03 2024

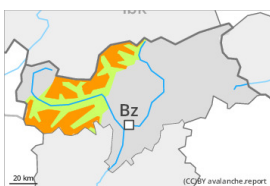

Estabilitat deth celh de nhèu: **molt praube**
 Frecuència: **Quauqui**
 Mesura de lauet: **Gran**

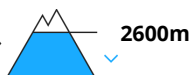

Estabilitat deth celh de nhèu: **molt praube**
 Frecuència: **Pògui**
 Mesura de lauet: **Mejan**

A conseqüència dera nhèu recenta e eth vent fòrt, clar aument deth perih de lauegi.

Ath long dera jornada: Era grana quantitat de nhèu recenta e era nhèu ventada se pòden desencadenar damb facilitat de manèra accidentau o, isoladament, de manèra naturau en totes es orientacions per dessus deth limit deth bòsc. Aguestes darrères demoraràn en quauqui casi caperades de nhèu e, per aquerò, seràn de mau identificar. Es endrets perilhosi aumentaràn damb era altitud. Precaucion sustot enes pales ombrères fòrça arribentes, e tanben apròp des crestes, en canaus e conques. Es lauegi son de manèra isolada de mida grana.

I a un perih latent de lauegi d'esguitlament basau. Açò se da enes pales erboses arribentes per dejós des 2600 m aproximativament. Es lauegi pòden arténher mides mejanes. Evitar es zònes damb henerècles d'esguitlament basau.

Celh de nhèu

Patrons de perih

pp.6: heired, nhèu sense coesion e vent

pp.2: esguitlament de nhèu



En ua zòna grana queirà de 25 a 40 cm de nhèu per dessus des 1200 m aproximativament, locaument enquia 50 cm. Eth vent serà a viatges de fòrt a plan fòrt.

Naues acumulacions de nhèu ventada se depositaràn ath dessus de coches trendes sustot en pales ombrères en altitud.

Eth mantèth de nhèu vielh ei umit per dejós des 2400 m aproximativament.

Tendència

Eth problèma de nhèu ventada recenta ei era hònt principau de perilh. Locaument queirà un shinhau de nhèu. Eth problèma d'esguitlaments basaus requerís atencion.

Grad de perilh 3 - Mercat

AM:

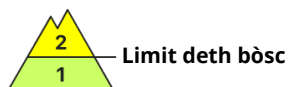

Tendència: perilh de lauegi constant →
 enDijaus 28 03 2024

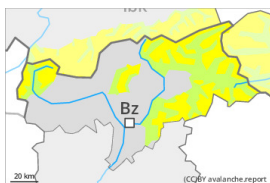

Plaques de vent



Limit deth bòsc

Estabilitat deth celh de nhèu: **prabe**
 Frecuència: **Quauqui**
 Mesura de lauet: **Mejan**

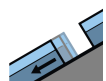

Esguitlament de nhèu



2600m

Estabilitat deth celh de nhèu: **molt prabe**
 Frecuència: **Pògui**
 Mesura de lauet: **Mejan**

PM:

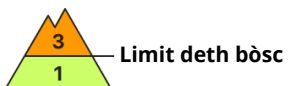

Tendència: perilh de lauegi constant →
 enDijaus 28 03 2024

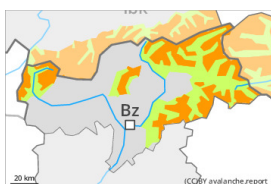

Plaques de vent



Limit deth bòsc

Estabilitat deth celh de nhèu: **prabe**
 Frecuència: **Molti**
 Mesura de lauet: **Mejan**

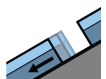

Esguitlament de nhèu



2600m

Estabilitat deth celh de nhèu: **molt prabe**
 Frecuència: **Pògui**
 Mesura de lauet: **Mejan**

A conseqüència dera nhèu recenta e eth vent fòrt, augment deth perilh de lauegi.

Era nhèu recenta e plaques de vent extenses pòden èster desencadenades ath pas d'un unic montanhaire sustot en orientacions oèst enquiar èst peth nòrd per dessus deth limit deth bòsc. Precaucion sustot ath pè de parets rocassoses e ath darrèr de cambis abruptes de pendent. Es endrets perilhosi e era probabilitat de desencadenament aumentaràn en cors dera jornada. Es endrets perilhosi e era probabilitat de desencadenament aumentaràn damb era altitud. Es lauegi son aumens de mida mejana.

Ath delà i a un perilh latent de lauegi d'esguitlament basau. Açò se da enes pales erboses arribentes per dejós des 2600 m aproximativament. Es lauegi pòden arténher mides granes de manèra isolada. Evitar es zònes damb henerècles d'esguitlament basau.

Celh de nhèu

Patrons de perilh

pp.6: heired, nhèu sense coesion e vent

pp.2: esguitlament de nhèu

En ua zòna grana enquiatth vèspe queirà de 20 a 30 cm de nhèu per dessus des 1200 m



aproximativament, locaument mès. Eth vent serà a viatges de fòrt a plan fòrt.

Es naues e es mens recentes acumulacions de nhèu ventada repòsen ath dessús de coches trendes sustot en orientacions oèst enquiar èst peth nòrd en altitud.

Tendéncia

Eth problèma de nhèu ventada recenta ei era hònt principau de perilh. Eth problèma d'esguitlaments basaus requerís atencion.

Grad de perilh 2 - Moderat

AM:



Limit deth bòsc

Tendència: perilh de lauegi constant →

enDijaus 28 03 2024

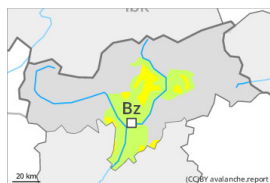

Plaques de vent



Limit deth bòsc

Estabilitat deth celh de nhèu: **prabe**

Frecuència: **Quauqui**

Mesura de lauet: **Mejan**

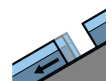

Esguitlament de nhèu



2600m

Estabilitat deth celh de nhèu: **molt prabe**

Frecuència: **Pògui**

Mesura de lauet: **Mejan**

PM:



Limit deth bòsc

Tendència: perilh de lauegi constant →

enDijaus 28 03 2024

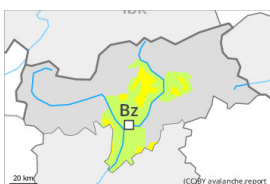

Plaques de vent



Limit deth bòsc

Estabilitat deth celh de nhèu: **prabe**

Frecuència: **Quauqui**

Mesura de lauet: **Mejan**

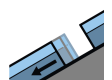

Esguitlament de nhèu



2600m

Estabilitat deth celh de nhèu: **molt prabe**

Frecuència: **Pògui**

Mesura de lauet: **Mejan**

A conseqüència dera nhèu recenta e eth vent fòrt, aument deth perilh de lauegi.

Era nhèu recenta e plaques de vent extenses pòden èster desencadenades ath pas d'un unic montanhaire sustot en orientacions oèst enquiar èst peth nòrd per dessus deth limit deth bòsc. Precaucion sustot ath pè de parets rocassoses e ath darrèr de cambis abruptes de pendent. Es endrets perilhosi e era probabilitat de desencadenament aumentaràn en cors dera jornada. Es lauegi son aumens de mida mejana.

Ath delà i a un perilh latent de lauegi d'esguitlament basau. Açò se da enes pales erbooses arribentes per dejós des 2600 m aproximativament. Es lauegi pòden arténher mides granes de manèra isolada. Evitar es zònes damb henerècles d'esguitlament basau.

Celh de nhèu

Patrons de perilh

pp.6: heired, nhèu sense coesion e vent

pp.2: esguitlament de nhèu

En ua zòna grana enquith vèspe queirà de 10 a 20 cm de nhèu per dessus des 1200 m aproximativament, locaument mès. Eth vent serà a viatges de fòrt a plan fòrt.



Es naues e es mens recentes acumulacions de nhèu ventada repòsen ath dessús de coches trendes sustot en orientacions oèst enquiar èst peth nòrd en altitud.

Tendéncia

Eth problèma de nhèu ventada recenta ei era hònt principau de perilh. Eth problèma d'esguitlaments basaus requerís atencion.