

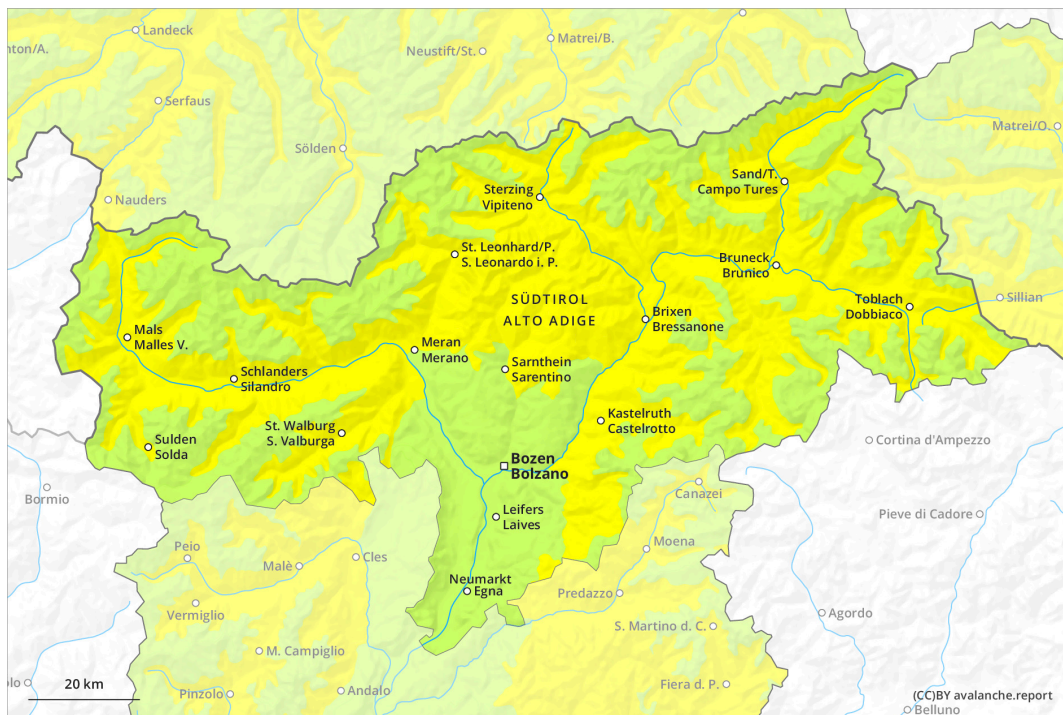

AM

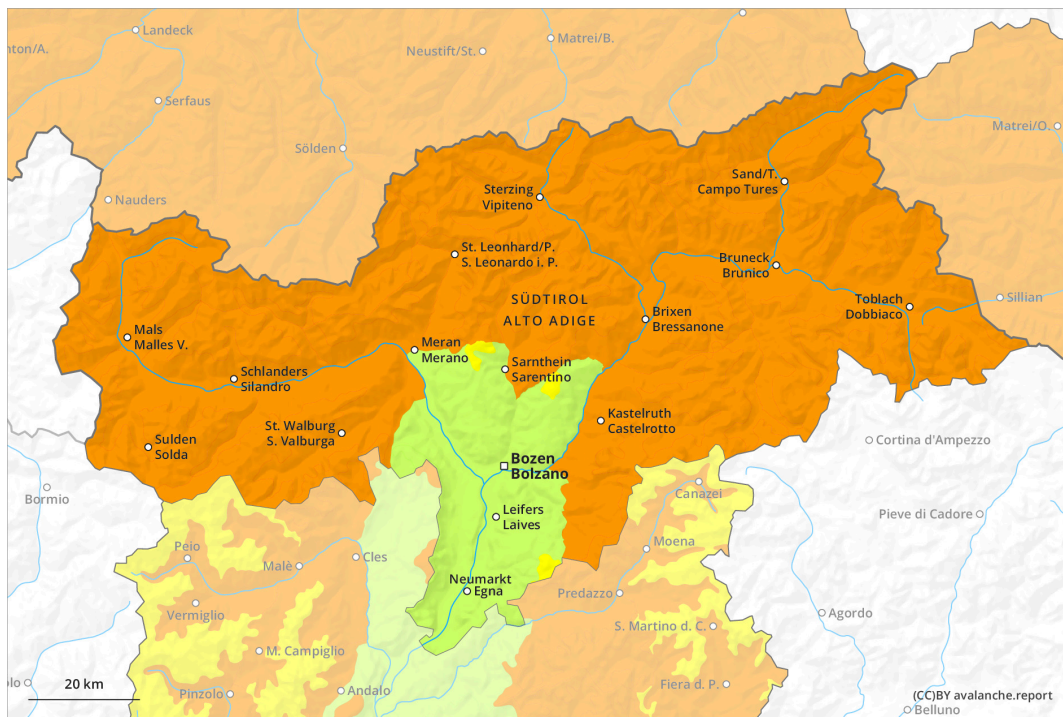

PM



Grado de Peligro 3 - Notable

AM:



Tendencia: peligro de aludes sin cambios →
 enDomingo07 04 2024

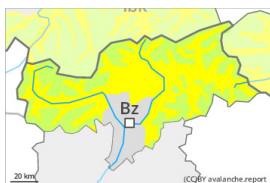

Nieve húmeda



2600m

Estabilidad del manto de nieve: **muy pobre**

Frecuencia: **pocas**

Tamaño del alud: **mediano**

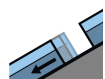

Deslizamientos



2600m

Estabilidad del manto de nieve: **muy pobre**

Frecuencia: **algunas**

Tamaño del alud: **mediano**

PM:



Tendencia: peligro de aludes sin cambios →
 enDomingo07 04 2024

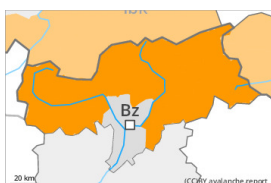

Nieve húmeda



Estabilidad del manto de nieve: **muy pobre**

Frecuencia: **algunas**

Tamaño del alud: **grande**

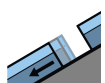

Deslizamientos



2600m

Estabilidad del manto de nieve: **muy pobre**

Frecuencia: **algunas**

Tamaño del alud: **grande**

Clara subida de la temperatura: El peligro de aludes de nieve muy húmeda aumentará durante la madrugada.

Con la radiación y el calentamiento, la actividad de aludes de nieve muy húmeda naturales disminuirá rápidamente. Esto se da en las laderas inclinadas orientadas a este y oeste por debajo de los 2800 m aproximadamente, y en las laderas inclinadas orientadas a sur en todas las cotas, también en las laderas umbrías por debajo de los 2400 m aproximadamente. Los aludes de nieve muy húmeda pueden implicar el manto empapado y llegar localmente a tamaño grande. En canales empinadas los aludes pueden en algunos casos alcanzar hasta zonas sin cobertura de nieve. El peligro de aludes de nieve muy húmeda naturales se encuentra en el rango superior del grado de peligro 3 (notable).

En las laderas herbosas inclinadas, son posibles cada vez más numerosas avalanchas de deslizamiento basal de tamaño mediano y, locamente, grande por debajo de los 2600 m aproximadamente. Evitar las zonas con grietas de deslizamiento basal.

Las excursiones de montaña y los accesos a los refugios de montaña deben comenzar y acabar muy temprano.

Manto nivoso



Patrones de peligro

pp.10: escenario de primavera

pp.2: deslizamientos

El tiempo será excepcionalmente caluroso. La superficie del manto de nieve casi no se ha vuelto a helar y se ablandará ya durante la mañana. A partir de la tarde el sol y el calor causarán un extremo empapamiento del manto de nieve. Estas condiciones causarán un rápido debilitamiento del manto de nieve. En las zonas con una capa de nieve reducida, el manto nivoso se humedecerá más rápidamente y perderá su estabilidad de forma más inmediata.

Hay poca nieve en cotas bajas y medias.

Tendencia

El tiempo será excepcionalmente caluroso. Las condiciones meteorológicas estivales causarán en altitud un progresivo empapamiento del manto de nieve. El peligro de aludes de nieve muy húmeda y de deslizamiento basal permanecerá invariable.

Grado de Peligro 2 - Limitado

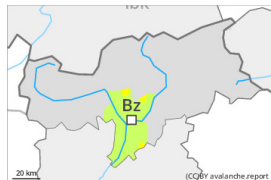

Tendencia: peligro de aludes sin cambios →
en Domingo 07 04 2024



Nieve húmeda



Estabilidad del manto de nieve: **muy pobre**

Frecuencia: **pocas**

Tamaño del alud: **mediano**

Clara subida de la temperatura: El peligro de aludes de nieve muy húmeda aumentará durante la madrugada.

Con la radiación y el calentamiento, la actividad de aludes de nieve muy húmeda naturales disminuirá rápidamente. Esto se da en todas las orientaciones. Los aludes de nieve muy húmeda pueden implicar el manto empapado y, de manera aislada, alcanzar un tamaño mediano. En las laderas herbosas inclinadas, son posibles avalanchas de deslizamiento basal de tamaño pequeño y, localmente, mediano.

Manto nivoso

Patrones de peligro

pp.10: escenario de primavera

El tiempo será excepcionalmente caluroso. La superficie del manto de nieve casi no se ha vuelto a helar y se ablandará ya durante la mañana. Estas condiciones causarán un rápido debilitamiento del manto de nieve. Hay poca nieve en cotas bajas y medias.

Tendencia

El tiempo será excepcionalmente caluroso. El peligro de aludes de nieve muy húmeda y de deslizamiento basal permanecerá invariable.