

Grado de Peligro 2 - Limitado

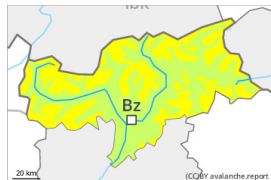

Tendencia: peligro de aludes en disminución
en Viernes 26 04 2024



Nieve reciente



Estabilidad del manto de nieve: **pobre**

Frecuencia: **algunas**

Tamaño del alud: **mediano**

Son probables avalanchas de nieve sin cohesión.

Son probables avalanchas de nieve sin cohesión de tamaño pequeño a mediano. Esto se da en las laderas extremadamente inclinadas y en caso de claros más importantes.

Las placas de viento cubiertas de nieve reciente no son ya inestables. Algunos lugares peligrosos se encuentran sobre todo cerca de los cordales por encima de los 2800 m aproximadamente. El número y la dimensión de los lugares peligrosos aumentarán con la altitud.

Son posibles de manera aislada avalanchas de deslizamiento basal. Esto se da en las laderas herbosas inclinadas por debajo de los 2600 m aproximadamente. Evitar las zonas con grietas de deslizamiento basal.

Manto nivoso

Martes se han acumulado hasta 20 cm de nieve. Las acumulaciones de nieve venteadas menos recientes se han unido bastante bien con la nieve antigua en altitud. La nieve antigua está bien consolidada.

Tendencia

El peligro de aludes disminuirá progresivamente.