

Bollettino valanghe

Valido per venerdì 02 marzo 2018

emesso giovedì 01 marzo 2018 ore 18:03

Sul territorio provinciale il manto nevoso è distribuito in maniera molto irregolare in relazione all'esposizione ed ad alla quota. Le deboli precipitazioni nevose, di pochi centimetri di spessore, non cambiano sostanzialmente le condizioni di pericolo valanghe sul nostro territorio ma possono rendere più difficoltosa l'individuazione delle zone pericolose e degli accumuli di neve trasportata dal vento.

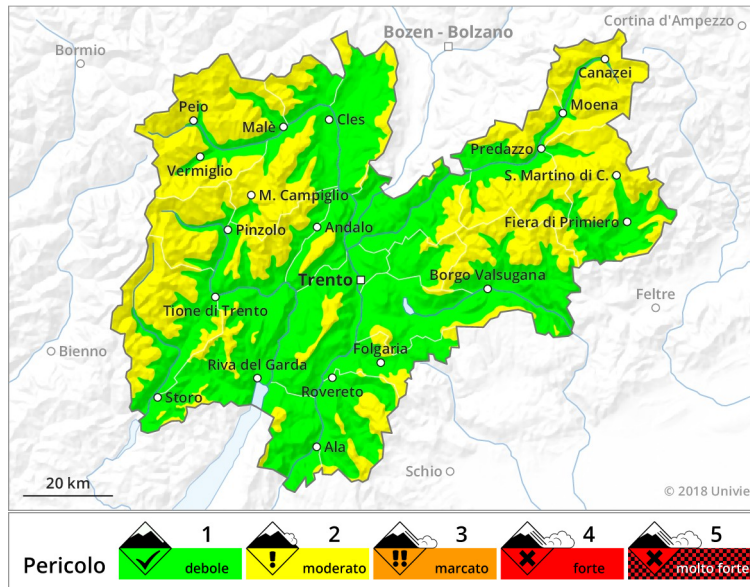

Nelle zone di accumulo sottovento i lastroni di neve ventata di nuova formazione, sono sufficientemente compatti e propensi a trasmettere la propagazione delle fratture date dai sovraccarichi esterni. In alta quota, permane ancora una debole struttura alla base formata da strati costituiti da grani a scarsa coesione e brine di fondo.

Nelle pagine seguenti il dettaglio del pericolo valanghe distinto per area -->

Scala europea del pericolo valanghe.

				
Grado 1, condizioni generalmente sicure per le gite sciistiche.	Grado 2, condizioni favorevoli per gite sciistiche ma occorre considerare adeguatamente le zone pericolose.	Grado 3, Le possibilità per le gite sciistiche sono limitate ed è richiesta una buona capacità di valutazione locale.	Grado 4, Le possibilità per gite sciistiche sono fortemente limitate ed è richiesta una grande capacità di valutazione locale.	Grado 5, Le gite sciistiche non sono generalmente possibili.

Pericolo valanghe - AREA A

ADAMELLO e PRESANELLA - PRIMIERO - PALE DI S.MARTINO - BRENTA - PELLER - VALLE DI FASSA - LAGORAI SUD - VALLI DI SOLE, PEJO e RABBI - LAGORAI NORD

venerdì 02 marzo

Grado di pericolo 2 (Moderato)

2 (Moderato) sopra i 2400 m, 1 (Debole) sotto.

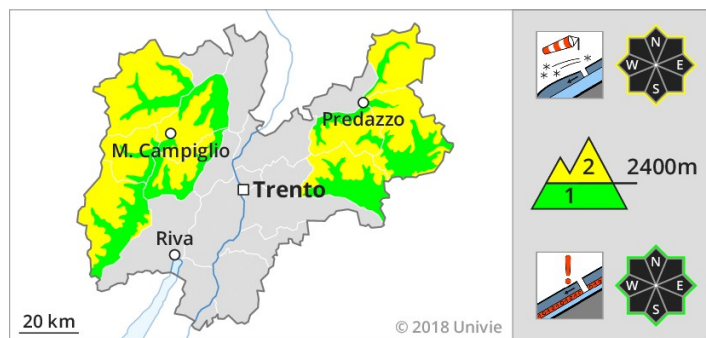

Pericolo valanghe stazionario moderato (grado 2) in quota in particolari localizzazioni descritte.

Al di sopra del limite della vegetazione si rilevano spessori del manto nevoso variabili tra gli 80 ed i 150 cm. In quota, gli spessori rilevati sono prossimi ai 2 metri. Nelle zone sottovento, i lastroni di neve accumulata per effetto del trasporto eolico, talvolta sufficientemente compatti e propensi a favorire la propagazione delle fratture, sono appoggiati in maniera instabile con scarsi legami su degli strati deboli di neve preesistente e cedevole alla base costituiti da grani sfaccettati a scarsa coesione e brine. In queste situazioni il distacco delle valanghe sui pendii ripidi indicati è probabile anche con debole sovraccarico.

Pericolo valanghe - AREA B

PREALPI - VALLE DI CEMBRA - BONDONE E STIVO - VALLARSA - FOLGARIA - LAVARONE - VALLE DI NON - VALLE DI LEDRO - LATEMAR - MADDALENE - PAGANELLA - MARZOLA - VALSUGANA - PINE' - VALLE DEI MOCHENI

venerdì 02 marzo

Grado di pericolo 2 (Moderato)

2 (Moderato) sopra i 2000 m, 1 (Debole) sotto.

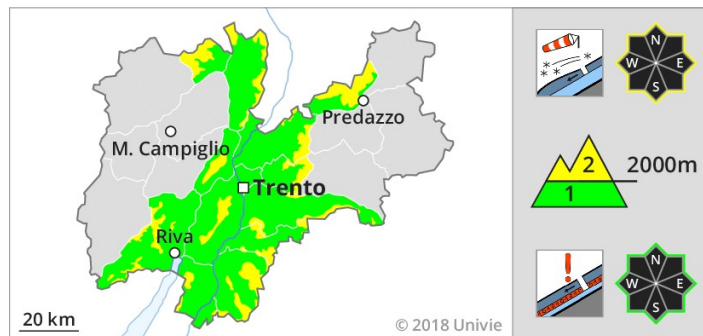

Pericolo valanghe generalmente moderato (grado 2) e debole (grado 1) al di sotto dei 2000 m di quota circa.

Presenza di strati deboli persistenti alla base entro il manto nevoso vecchio, specie sui versanti in ombra. Non si esclude la possibilità di provocare distacchi di valanghe specie nelle aree di passaggio da manto nevoso sottile ad uno spesso quando il sovraccarico supera le resistenze dello strato debole interessato.