

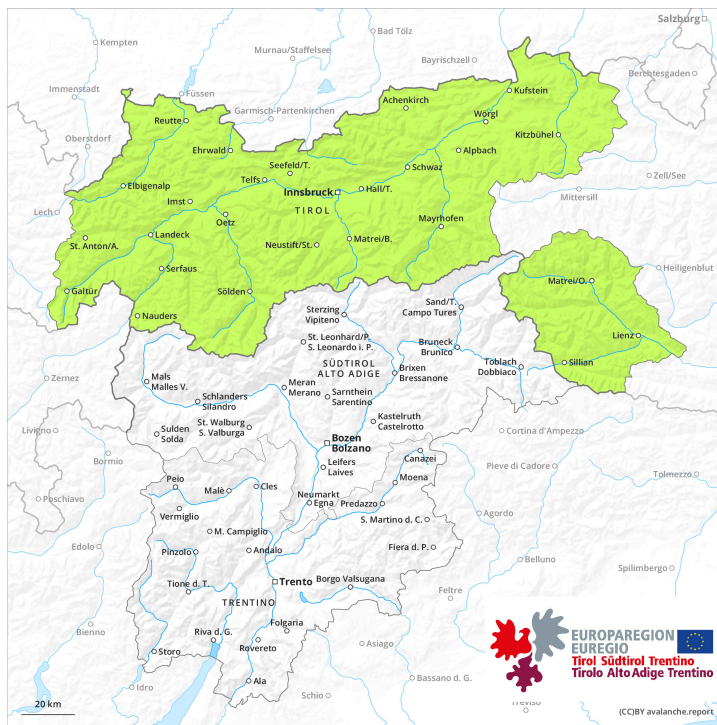

Mattina

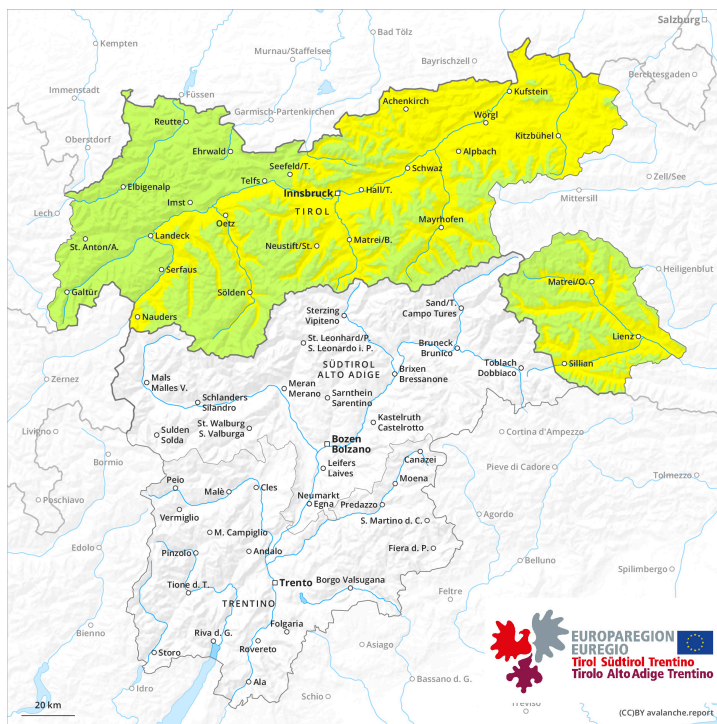

pomeriggio



Grado Pericolo 2 - Moderato

AM:



Tendenza: Pericolo valanghe in aumento ↗
 per Mercoledì il 20.09.2023



Strati deboli persistenti



2200m

Snowpack stability: **discreta**

Stabilità del manto nevoso: **pochi**

Dimensioni valanghe: **medium**

PM:



Tendenza: Pericolo valanghe in aumento ↗
 per Mercoledì il 20.09.2023



Strati deboli persistenti



2200m

Snowpack stability: **discreta**

Stabilità del manto nevoso: **pochi**

Dimensioni valanghe: **medium**



Neve bagnata



2600m

Snowpack stability: **molto scarsa**

Stabilità del manto nevoso: **pochi**

Dimensioni valanghe: **medium**

La neve vecchia a debole coesione e la neve bagnata richiedono attenzione.

Al mattino predominano in molti punti condizioni favorevoli.

Gli strati deboli presenti nella neve vecchia possono distaccarsi in seguito al passaggio di un singolo appassionato di sport invernali, soprattutto nelle zone di passaggio da poca a molta neve come p.es. all'ingresso di conche e canaloni, come pure nelle zone escursionistiche poco frequentate.

I punti pericolosi sono rari ma difficili da individuare. Le valanghe sono per lo più di dimensioni medie.

Sulla dura superficie del manto nevoso sussiste un pericolo di caduta nelle zone ripide.

Con il rialzo termico diurno, sui pendii soleggiati molto ripidi sono possibili valanghe bagnate di dimensioni medio-piccole. Le escursioni dovrebbero terminare in tempo.

Manto nevoso

Il manto nevoso è ben consolidato. All'interno del manto nevoso si trovano, a livello isolato, strati fragili instabili, soprattutto sui pendii ombreggiati al di sopra dei 2200 m circa e sui pendii soleggiati in quota.

Sabato il vento sarà, in prossimità delle cime, forte. Il vento causerà solo il trasporto di poca neve.

Il tempo sarà mite. La superficie del manto nevoso si è rigelata ed è portante e si ammorbidirà nel corso della giornata. Il sole e il calore causeranno nel corso della giornata un progressivo ammorbidimento del manto nevoso.

Alle quote di media montagna è presente poca neve rispetto alla media stagionale.

Tendenza



In alcune regioni, domenica il vento sarà, nelle zone in prossimità delle creste, forte. Nel corso della giornata aumento del pericolo di valanghe bagnate.

Grado Pericolo 1 - Debole

AM:



Tendenza: Pericolo valanghe in aumento 
 per Mercoledì il 20.09.2023



Strati deboli
 persistenti



2200m

Snowpack stability: **discreta**

Stabilità del manto nevoso: **pochi**

Dimensioni valanghe: **medium**

PM:



Tendenza: Pericolo valanghe in aumento 
 per Mercoledì il 20.09.2023



Strati deboli
 persistenti



2200m

Snowpack stability: **discreta**

Stabilità del manto nevoso: **pochi**

Dimensioni valanghe: **medium**

La debole neve vecchia richiede attenzione.

Al mattino predominano in molti punti condizioni favorevoli.

Gli strati deboli presenti nella neve vecchia possono distaccarsi in seguito al passaggio di un singolo appassionato di sport invernali, soprattutto nelle zone di passaggio da poca a molta neve come p.es. all'ingresso di conche e canaloni, come pure nelle zone escursionistiche poco frequentate.

I punti pericolosi sono rari ma difficili da individuare. Le valanghe sono per lo più di dimensioni medie. Sulla dura superficie del manto nevoso sussiste un pericolo di caduta nelle zone ripide.

Manto nevoso

Il manto nevoso è ben consolidato. All'interno del manto nevoso si trovano, a livello isolato, strati fragili instabili, soprattutto sui pendii ombreggiati al di sopra dei 2200 m circa e sui pendii soleggiati in quota.

Sabato il vento sarà, in prossimità delle cime, forte. Il vento causerà solo il trasporto di poca neve.

Il tempo sarà mite. La superficie del manto nevoso si è rigelata ed è portante e non si ammorbidirà. Il sole e il calore causeranno nel corso della giornata un leggero inumidimento del manto nevoso.

Alle quote di media montagna è presente poca neve rispetto alla media stagionale.

Tendenza

In alcune regioni, domenica il vento sarà, nelle zone in prossimità delle creste, forte. Nel corso della giornata aumento del pericolo di valanghe bagnate.