

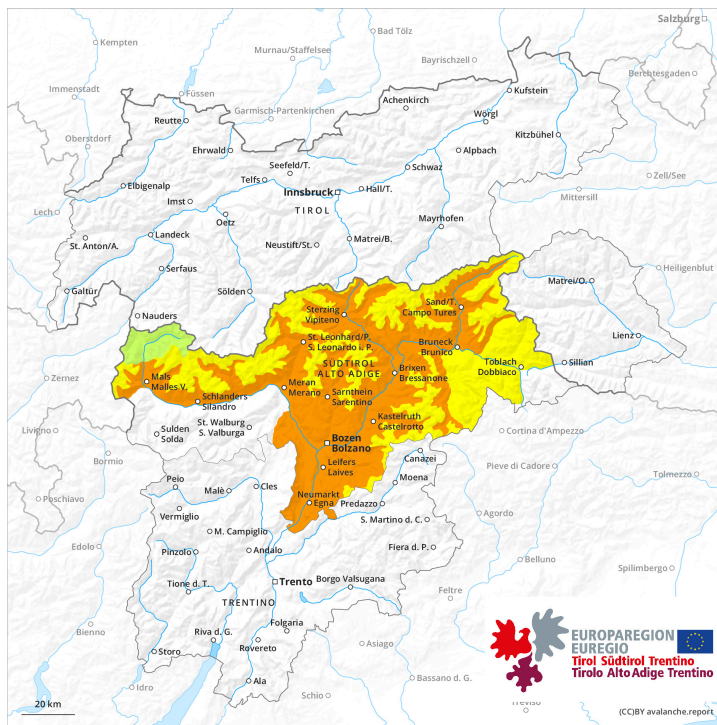

AM

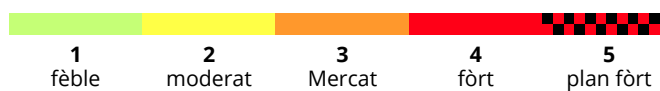

PM

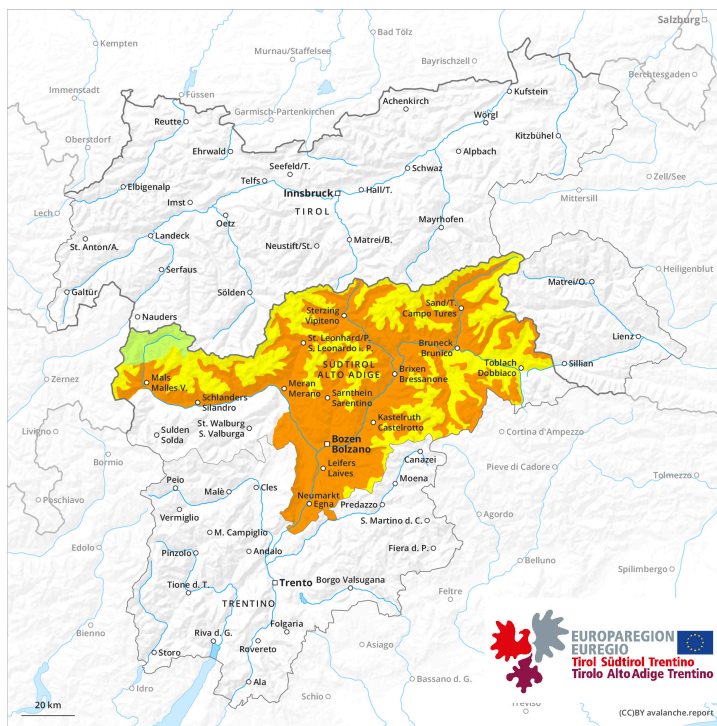

Grad de perih 3 - Mercat

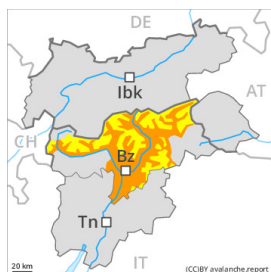

Nhèu umida

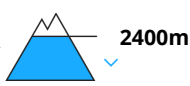

Estabilitat deth celh de nhèu: [molt prabe](#)

Frecuècia: [Quauqui](#)

Mesura de lauet: [Mejan](#)



Plaques de vent

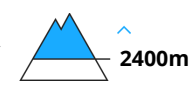

Estabilitat deth celh de nhèu: [prabe](#)

Frecuècia: [Quauqui](#)

Mesura de lauet: [Mejan](#)

Damb era precipitacion, enquiara net eth nombre d'aguesti endrets perilhosi aumentarà.

Grad de perill 3 - Mercat

AM:



Tendència: perill de lauegi constant →

enDiuendres 05 04 2024

PM:



Tendència: perill de lauegi constant →

enDiuendres 05 04 2024

Era nhèu recenta e tanben plaques de vent formades pendent era nheuada an d'èster avalorades damb prudéncia. Damb er augment dera temperatura, eth nombre e era extension des endrets perilhosi aumentarà.

Era nhèu recenta e es plaques de vent des darrèri dies se mantien encara inestables. Es endrets perilhosi aumentaràn en cors dera jornada. Taus endrets perilhosi se tròben ath pè de parets rocassoses e ath darrèr de cambis abruptes de pendent e tanben apròp des crestes, en canaus e conques. En totes es orientacions son possibles lauegi de mida grana e, locaument, fòrça grana.

Es lauegi pòden desencadenar-se ath pas d'un montanhaire.

Celh de nhèu

Es acumulacions de nhèu ventada s'an format en particular apròp des crestes e en altitud. Era nhèu recenta e es plaques de vent des darrèri dies non s'an estacat ben damb era nhèu vielha. Es condicions de temps an causat un amarament deth mantèth de nhèu. En fòrça endrets era nhèu recenta e era ventada arrepòsen ath dessús d'un mantèth de nhèu vielha fòrça umida.

Tendéncia

En ua zòna grana contunhada pujada dera temperatura.

Damb er augment dera temperatura, es endrets perilhosi aumentaràn.



Grad de perih 1 - Fèble

