

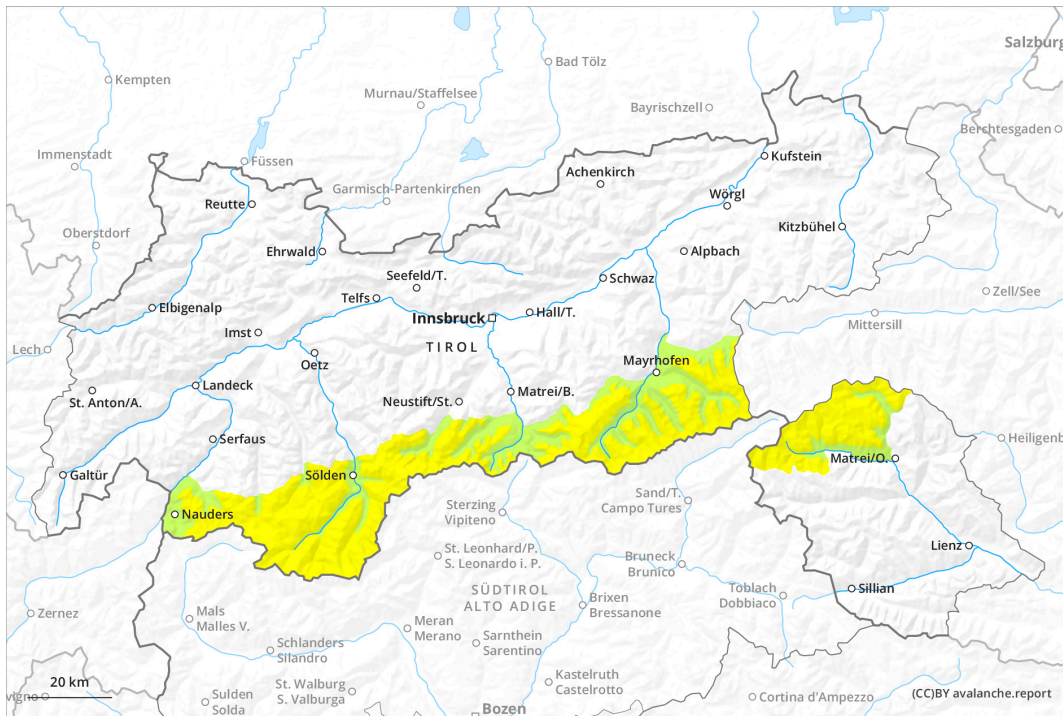

früher

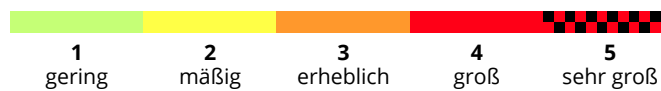

später

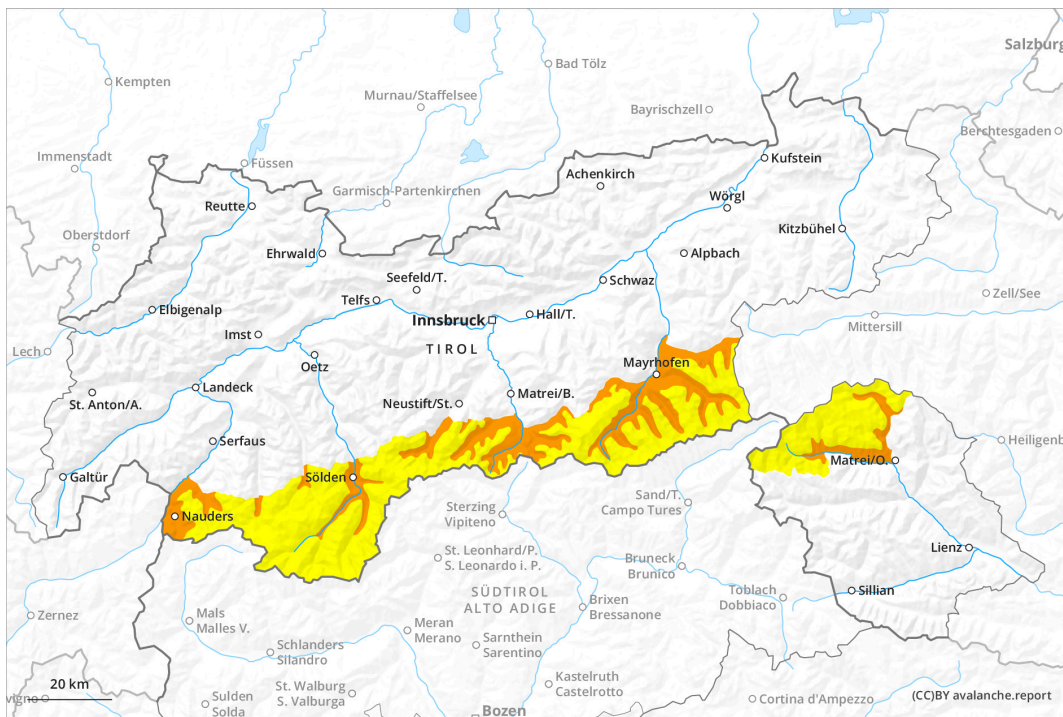



Gefahrenstufe 3 - Erheblich

früher

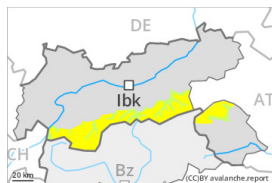

Tendenz: Lawinengefahr nimmt ab
am Samstag, 18. Mai 2024



Tribschnee



1800m

Schneedeckenstabilität: **schlecht**
Gefahrenstellen: **einige**
Lawinengröße: **mittel**

später

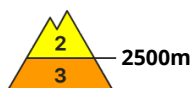
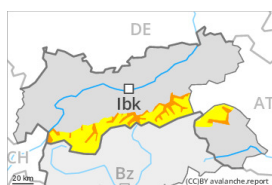

Tendenz: Lawinengefahr nimmt ab
am Samstag, 18. Mai 2024



Nassschnee



2500m

Schneedeckenstabilität: **sehr schlecht**
Gefahrenstellen: **einige**
Lawinengröße: **mittel**



Tribschnee



1800m

Schneedeckenstabilität: **schlecht**
Gefahrenstellen: **einige**
Lawinengröße: **mittel**

Frischen und älteren Tribschnee beachten.