

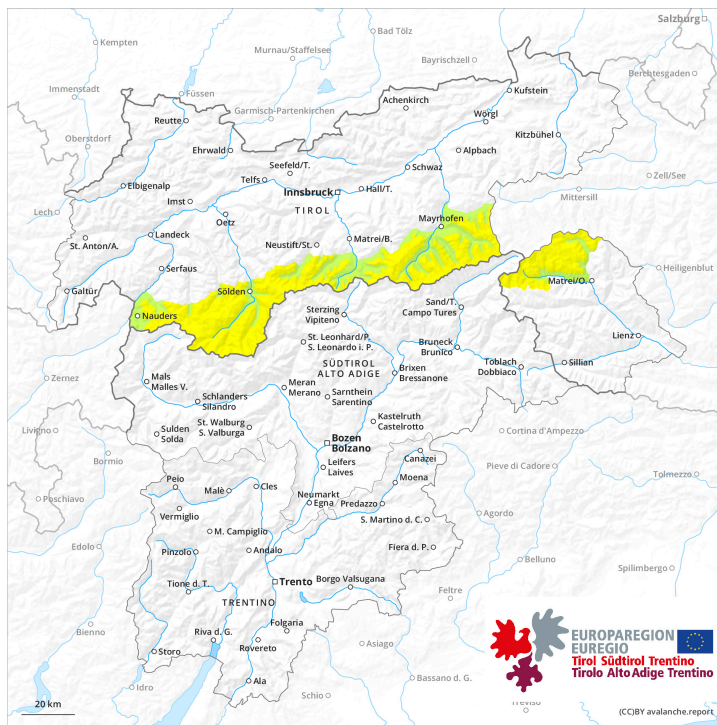

früher

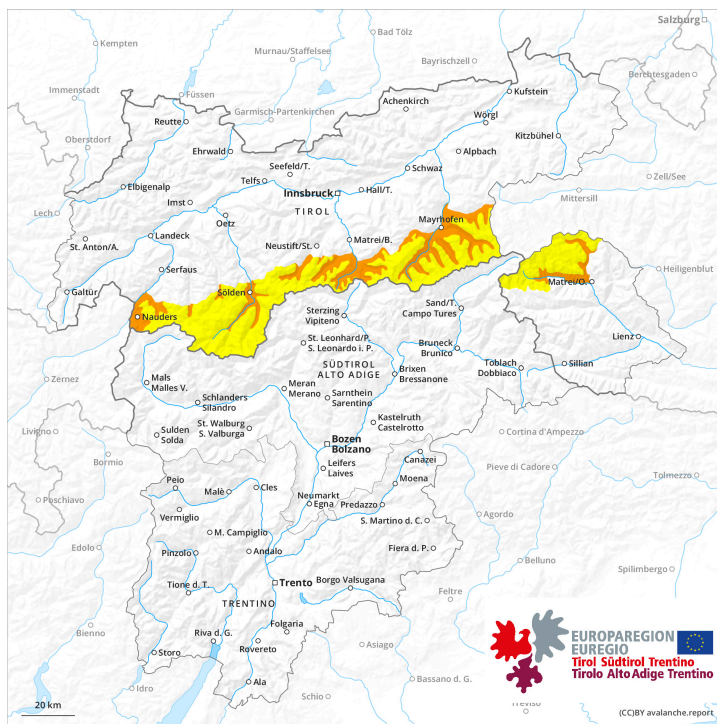

später





Gefahrenstufe 3 - Erheblich

früher

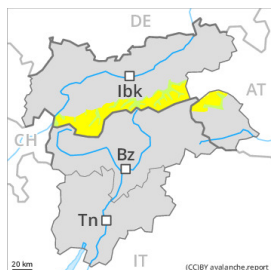

Tendenz: Lawinengefahr nimmt ab
 am Samstag, 18. Mai 2024



Tribschnee



1800m

Schneedeckenstabilität: **schlecht**

Gefahrenstellen: **einige**

Lawinengröße: **mittel**

später

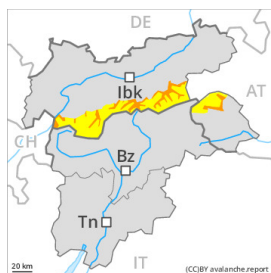

Tendenz: Lawinengefahr nimmt ab
 am Samstag, 18. Mai 2024



Nassschnee



3000m

Schneedeckenstabilität: **sehr schlecht**

Gefahrenstellen: **einige**

Lawinengröße: **mittel**



Tribschnee



1800m

Schneedeckenstabilität: **schlecht**

Gefahrenstellen: **einige**

Lawinengröße: **mittel**

Frischen und älteren Tribschnee beachten.