

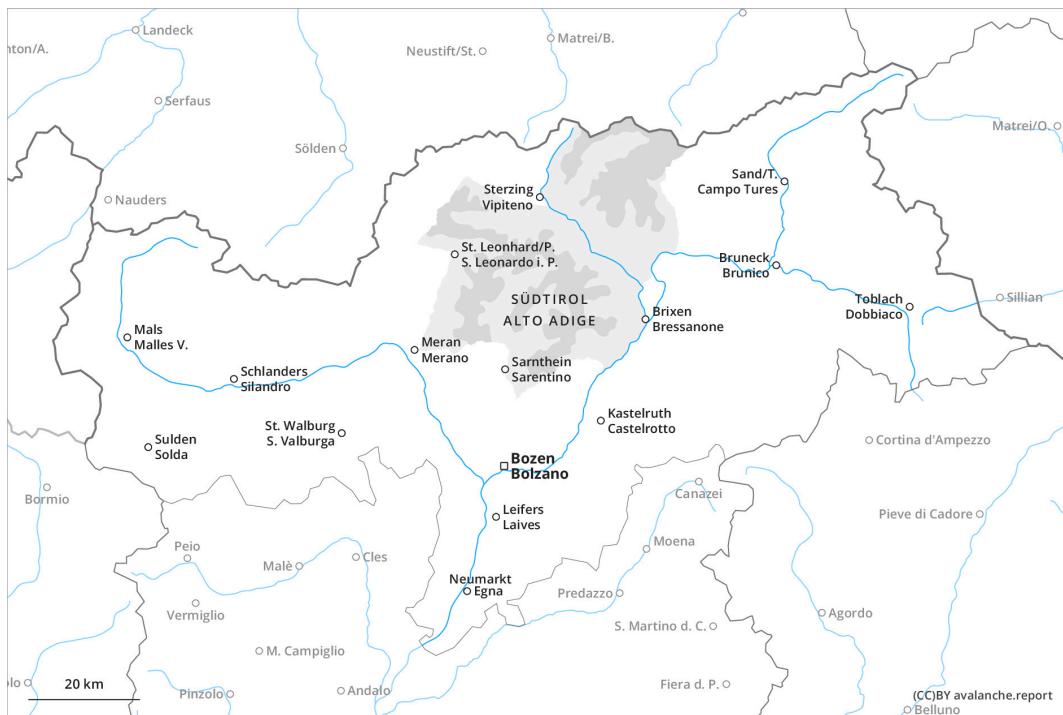

# AM

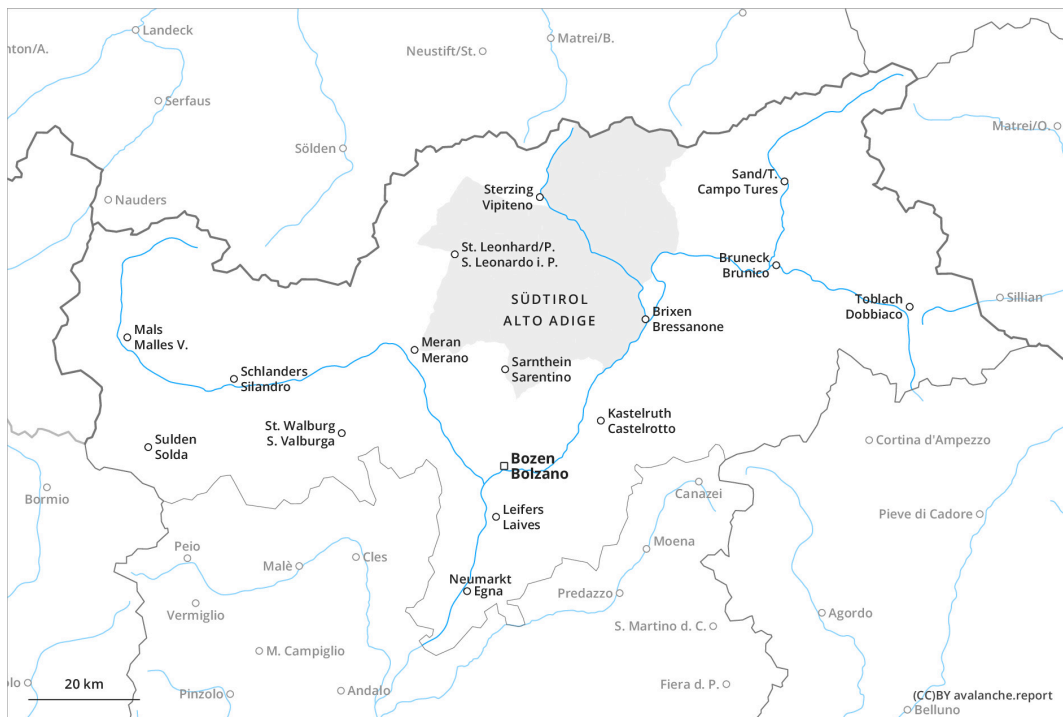

# PM





## Grau de Perill 2 - Moderat

AM

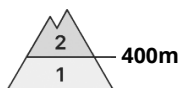
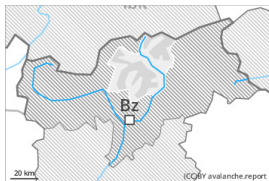

400m



Placa de vent



400m

Estabilitat del mantell de neu: **pobre**

freqüència: **algunes**

Mida d'allau: **mitjana**

PM



En molts indrets la neu recent i la ventada reposen a sobre d'un mantell de neu vella humida.

La neu recent i les plaques de vent d'abans d'ahir poden desencadenar-se fàcilment de manera natural o accidental sobretot en vessants assolellats inclinats per sobre dels 400 m aproximadament.

## Mantell de neu

Patrons de perill

pp.5: nevada després d'un període llarg fred