

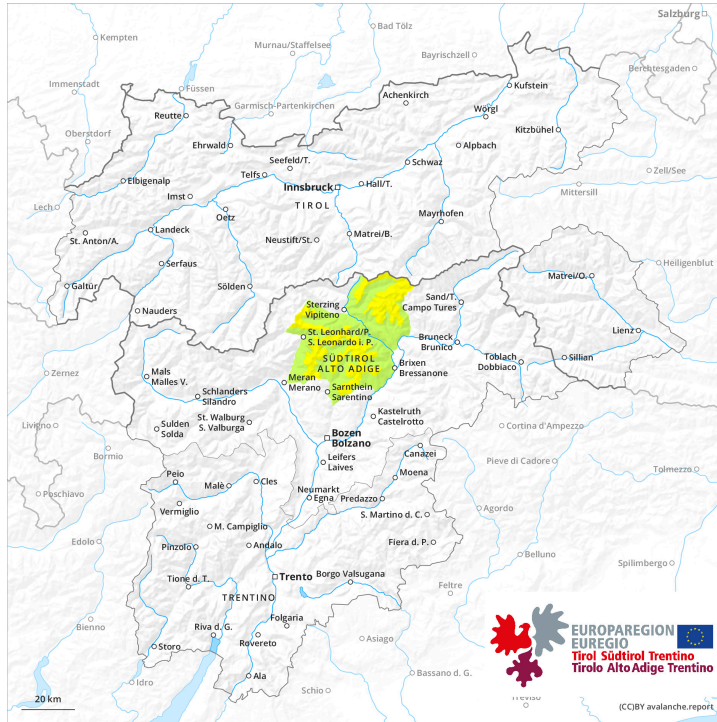

**AM**

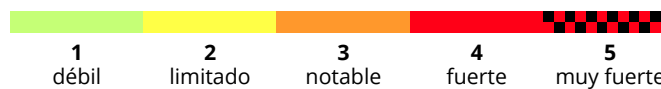

**PM**

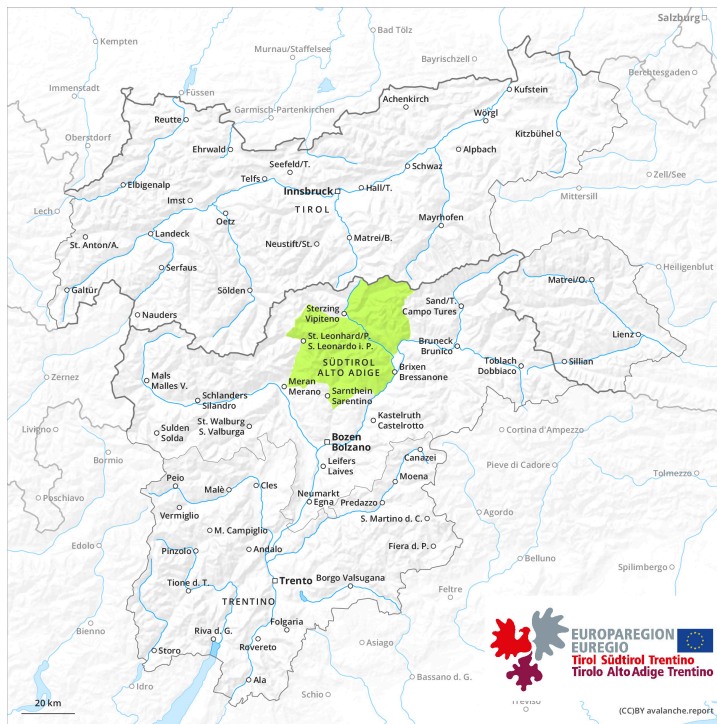



## Grado de Peligro 2 - Limitado

AM



Placa de viento

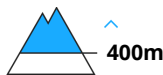

Estabilidad del manto de nieve: **pobre**

Frecuencia: **algunas**

Tamaño del alud: **mediano**

PM



En muchos lugares la nieve reciente y la nieve venteada descansan encima de un manto de nieve antigua húmeda.

La nieve reciente y la nieve venteada de antes de ayer pueden desencadenarse fácilmente de manera natural o accidental sobre todo en laderas solanas inclinadas por encima de los 400 m aproximadamente.

## Manto nivoso

**Patrones de peligro**

pp.5: nevada después de un largo periodo frío