

Grau de Perill 4 - Fort

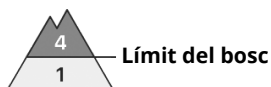

Límit del bosc

Tendència: **Perill d'allaus constant** →
en dimecres, 30 d'octubre de 2024

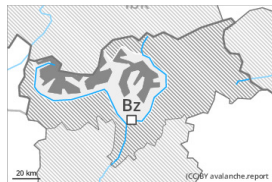

Neu recent



Límit del bosc

Estabilitat del mantell de neu: **pobre**

freqüència: **moltes**

Mida d'allau: **gran**

La molta neu recent així com les plaques de vent grans representen la principal font de perill.

La gran quantitat de neu recent i les plaques de vent grans poden ser desencadenades al pas d'un sol muntanyenc en totes les orientacions.

Mantell de neu

Patrons de perill

pp.6: neu freda i incohesiva i vent

El mantell de neu vell és inestable en molts indrets.

Tendència

Neu recent i neu ventada en totes les cotes.

Grau de Perill 3 - Marcat

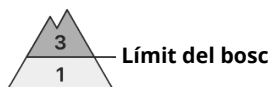
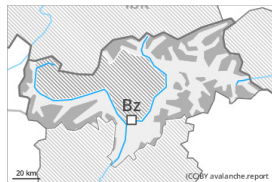

Tendència: Perill d'allaus constant →
en dimecres, 30 d'octubre de 2024



Neu recent



Límit del bosc

Estabilitat del mantell de neu: **pobre**

freqüència: **algunes**

Mida d'allau: **gran**

Atenció al problema de neu recent.

La previsió meteorològica i, per tant, l'evolució del perill d'allaus són incertes. El perill d'allaus s'ha d'avaluar detingudament sobre el terreny.

Mantell de neu

Patrons de perill

pp.5: nevada després d'un període llarg fred

La neu recent representa la principal font de perill.

Tendència

La neu recent ha de ser avaluada amb cautela en totes les orientacions.