Schneeprofil: Unterhorn

Name: Aichner Defrancesco	**E-Mail:** forststation.klausen@provinz.b...	**Aufnahmedatum:** 27. Feb. 2019 10:40
Ort: Unterhorn	**Seehöhe:** 2050 m	**Lufttemperatur:** 5.4°C
Subregion: Sarntaler Alpen / Alpi Sarenti...	**Hangneigung:** 20°	**Niederschlag:** kein Niederschlag
Region: Südtirol / Alto Adige	**Exposition:** N	**Intensität:**
Land: Italia	**Windgeschw.:** schwach (< 20 km/h)	**Bewölkung:** wolkenlos (0/8)
Lat/Long : 46.6021° / 11.4579°	**Windrichtung:** N	**Schneeprofilklasse:**

+ Neuschnee · ⟋ Filziger Schnee · ● Rundkörnig · □ Kantigkörnig · ∧ Tiefenreif · ∨ Oberflächenreif · ○ Schmelzform · ▬ Eislamelle · kantig, abgerundet · Graupel · Schmelzkruste

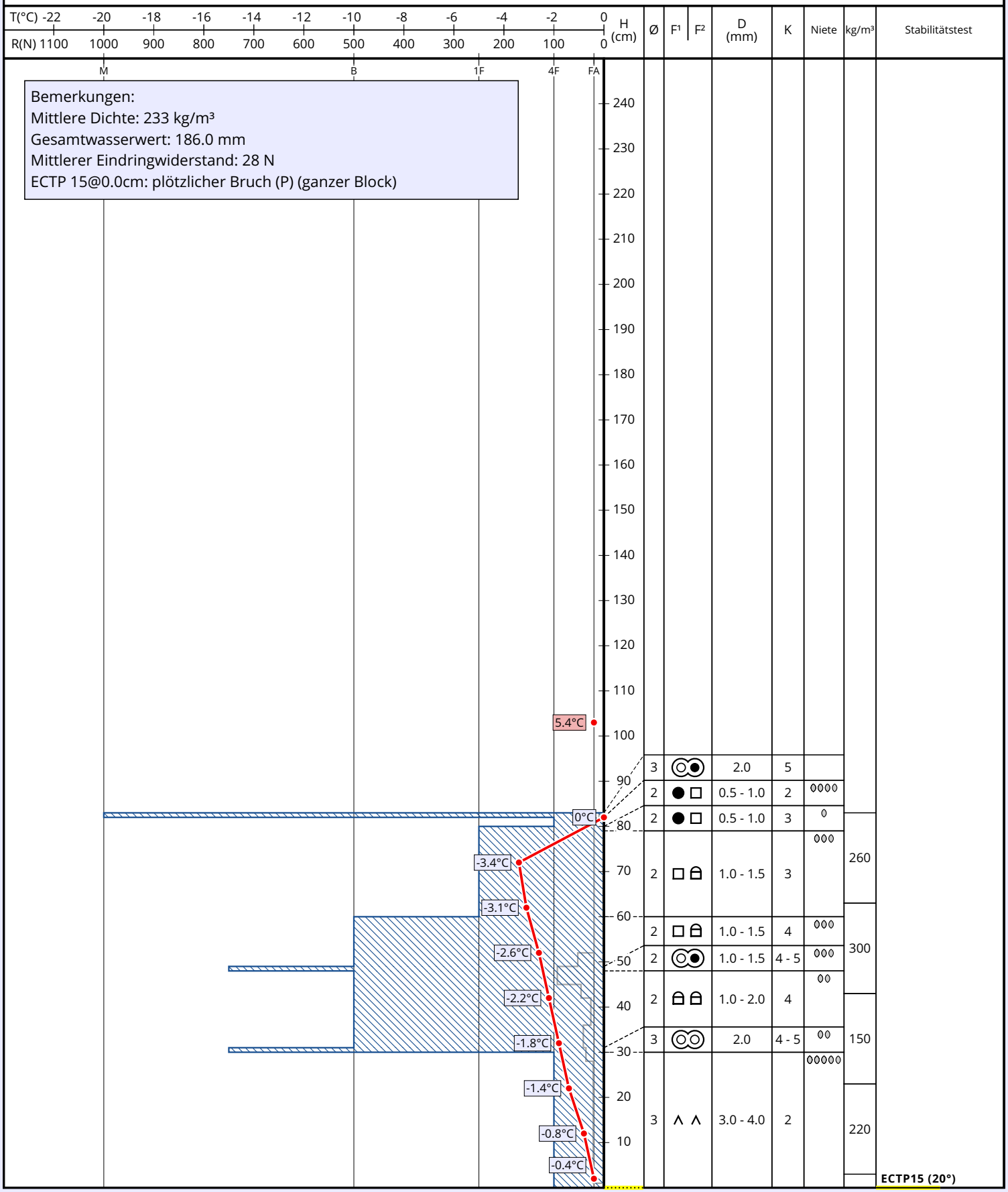

© 2019 LAWIS | Uni-Wien