

Schneeprofil: Lazaun - 17LA

Name: Forststation Naturns	E-Mail: forststation.naturns@provinz.b...	Aufnahmedatum: 27. Feb. 2019 11:15
Ort: Lazaun - 17LA	Seehöhe: 2430 m	Lufttemperatur: 6°C
Subregion: Schnalser Kamm / Cresta di Sen...	Hangneigung: 0°	Niederschlag: kein Niederschlag
Region: Südtirol / Alto Adige	Exposition:	Intensität:
Land: Italia	Windgeschw.: schwach (< 20 km/h)	Bewölkung: wolkenlos (0/8)
Lat/Long: 46.7523° / 10.7637°	Windrichtung: NO	Schneeprofilklasse:

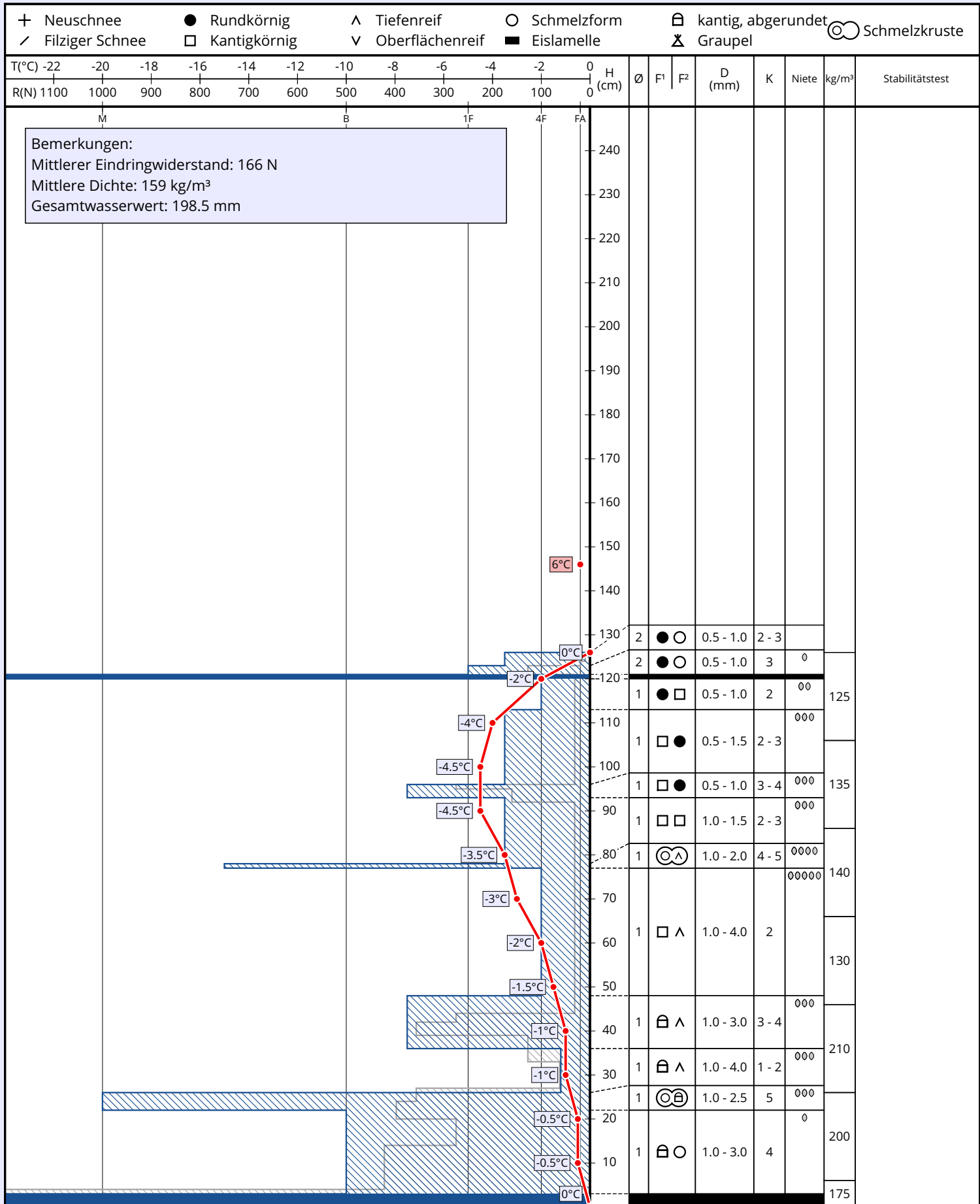

Bemerkungen:
 Mittlerer Eindringwiderstand: 166 N
 Mittlere Dichte: 159 kg/m³
 Gesamtwasserwert: 198.5 mm