

Schneeprofil: Rein in Taufers - Knutten

Name: Fiedler Gerold, Feichter Stefa...

E-Mail: forststation.sand.in.taufers@p...

Aufnahmedatum: 06. Mär. 2019 10:15

Ort: Rein in Taufers - Knutten

Seehöhe: 1938 m

Lufttemperatur: 1°C

Subregion: Durreckgruppe / Gr. d. Cima Du...

Hangneigung: 31°

Niederschlag: kein Niederschlag

Region: Südtirol / Alto Adige

Exposition: NW

Intensität:

Land: Italia

Windgeschw.: kein Wind (0 km/h)

Bewölkung: leicht bewölkt (1/8 - 2/8)

Lat/Long: 46.9842° / 12.1031°

Windrichtung:

Schneeprofilklasse:

+ Neuschnee ● Rundkörnig ^ Tiefenreif ○ Schmelzform ☒ kantig, abgerundet
 / Filziger Schnee □ Kantigkörnig v Oberflächenreif ■ Eislamelle ☒ Graupel ☉ Schmelzkruste

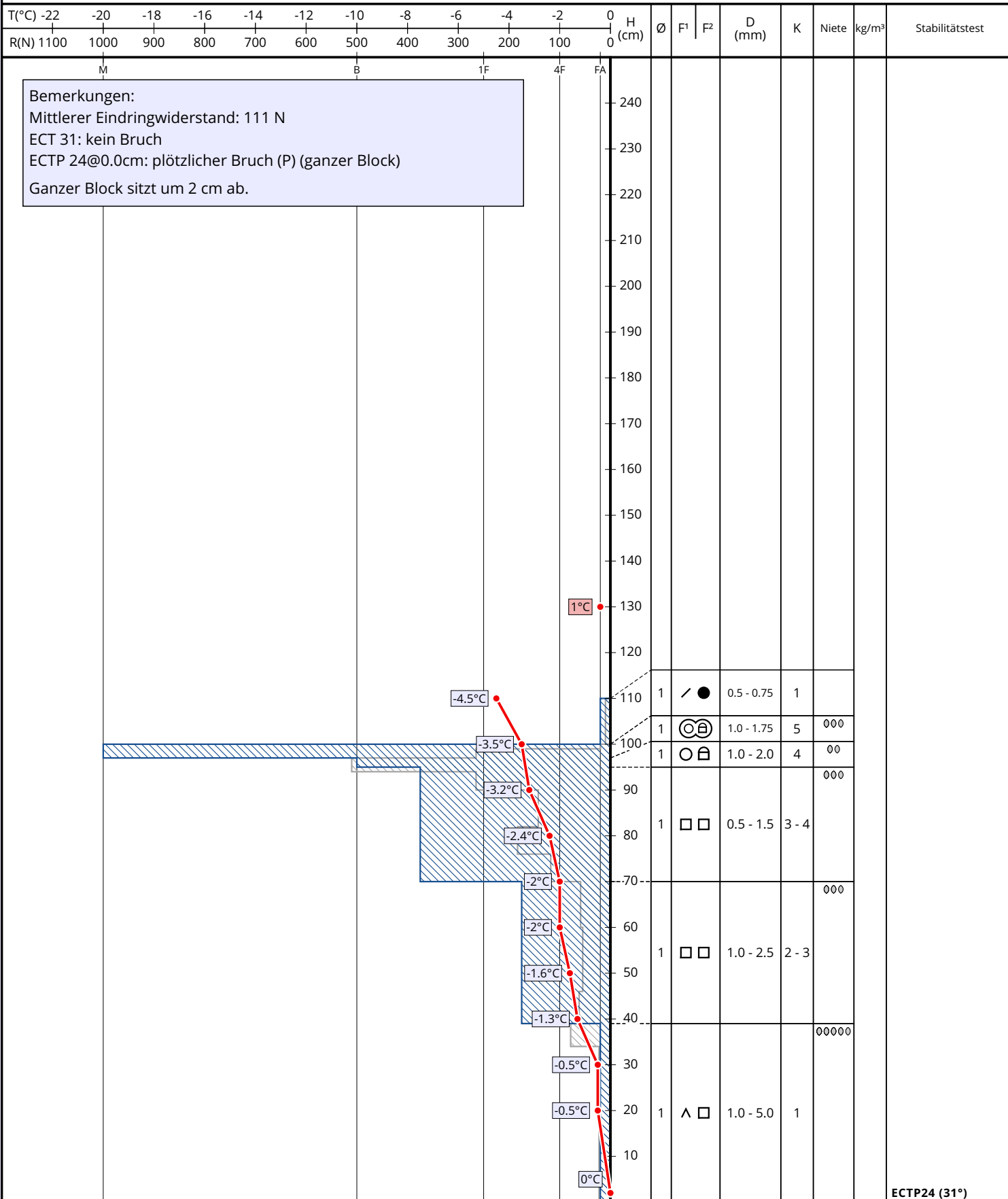

ECTP24 (31°)