

Schneeprofil: Obereggen Maeirl Schneemessfeld

Name: Fst. Deutschnofen	E-Mail: forstation.deutschnofen@provin...	Aufnahmedatum: 07. Mär. 2019 10:00
Ort: Obereggen Maeirl Schneemessfel...	Seehöhe: 2150 m	Lufttemperatur: 0.1°C
Subregion: Nördl. Fleimstaler A. / Dolomi...	Hangneigung: 5°	Niederschlag: Schnee
Region: Südtirol / Alto Adige	Exposition: W	Intensität: schwach
Land: Italia	Windgeschw.: stark (40 - 60 km/h)	Bewölkung: bedeckt (8/8)
Lat/Long: 46.3638° / 11.5463°	Windrichtung: SO	Schneeprofilklasse:

+ Neuschnee	● Rundkörnig	∧ Tiefenreif	○ Schmelzform	⊠ kantig, abgerundet	⊙ Schmelzkruste
/ Filziger Schnee	□ Kantigkörnig	∨ Oberflächenreif	■ Eislamelle	⊘ Graupel	

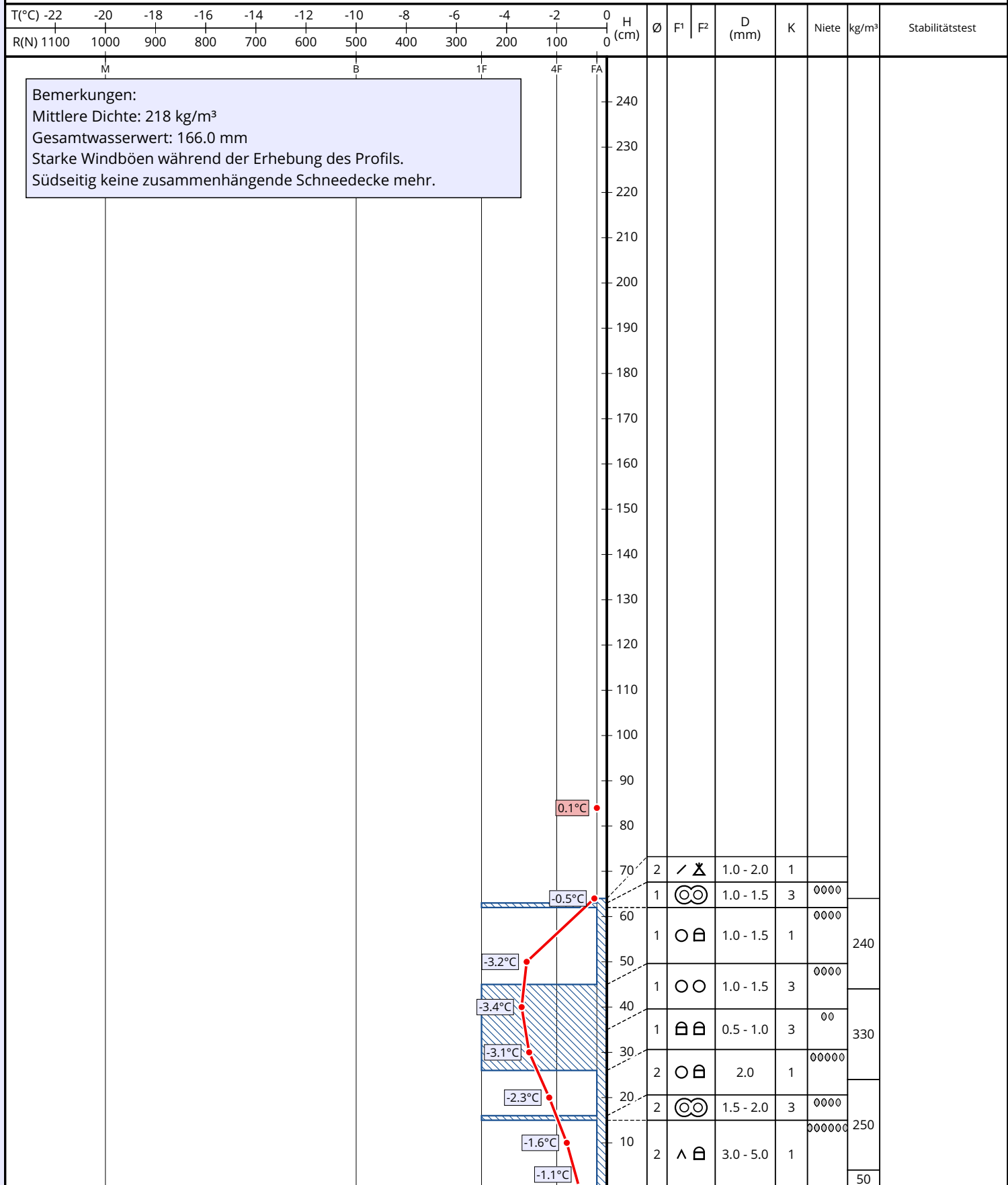

Bemerkungen:
 Mittlere Dichte: 218 kg/m³
 Gesamtwasserwert: 166.0 mm
 Starke Windböen während der Erhebung des Profils.
 Südseitig keine zusammenhängende Schneedecke mehr.