Schneeprofil: Jochgrimm

Name: Forststation Kaltenbrunn M.C. ...	**E-Mail:** marco.coslop@provinz.bz.it	**Aufnahmedatum:** 21. Mär. 2019 09:00
Ort: Jochgrimm	**Seehöhe:** 2070 m	**Lufttemperatur:** -0.6°C
Subregion: Nördl. Fleimstaler A. / Dolomi...	**Hangneigung:** 0°	**Niederschlag:** kein Niederschlag
Region: Südtirol / Alto Adige	**Exposition:**	**Intensität:**
Land: Italia	**Windgeschw.:** kein Wind (0 km/h)	**Bewölkung:** wolkenlos (0/8)
Lat/Long : 46.3419° / 11.4581°	**Windrichtung:**	**Schneeprofilklasse:**

+ Neuschnee ● Rundkörnig ∧ Tiefenreif ○ Schmelzform kantig, abgerundet Schmelzkruste
⟋ Filziger Schnee □ Kantigkörnig ∨ Oberflächenreif ▬ Eislamelle Graupel

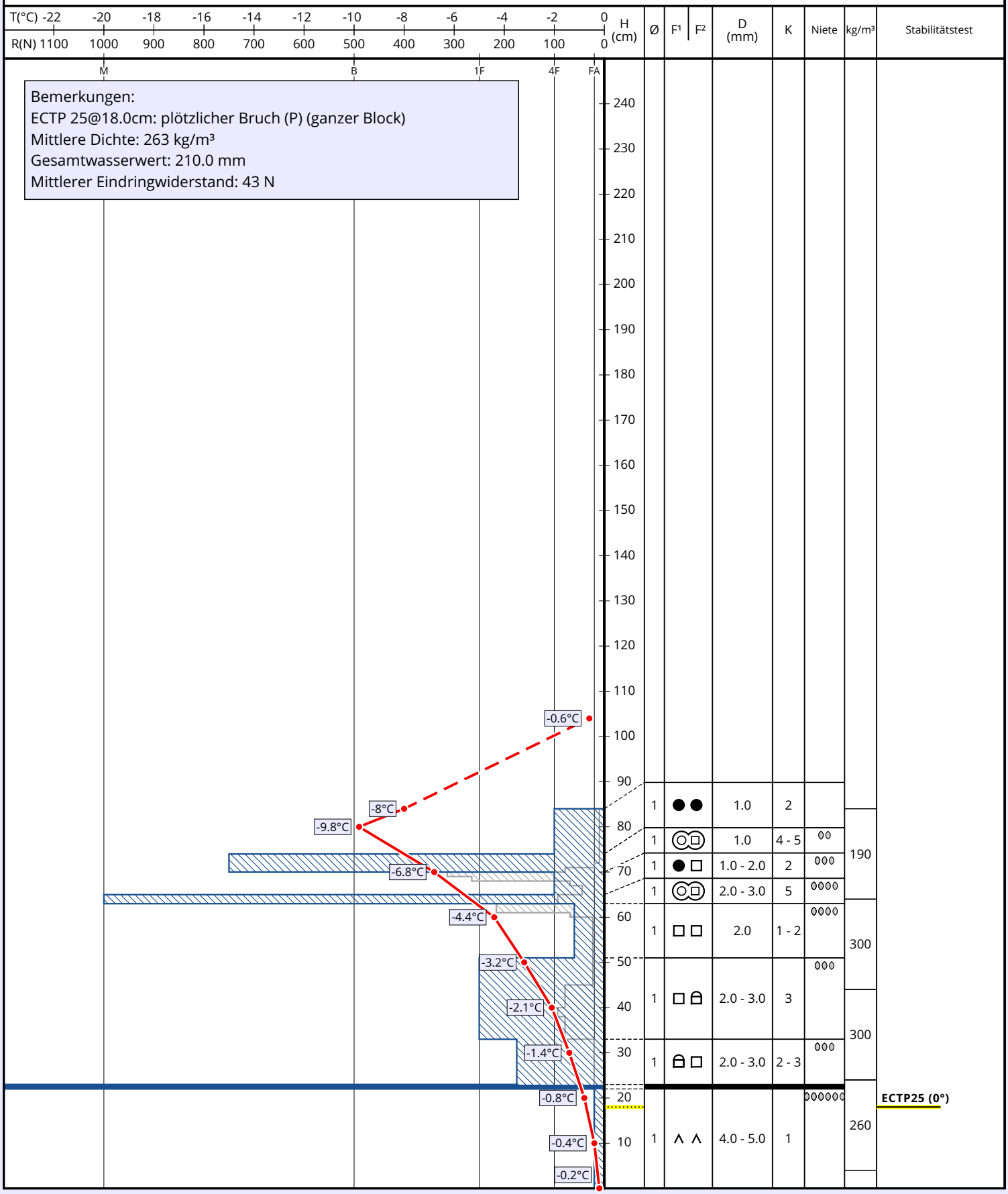

© 2019 LAWIS | Uni-Wien