Schneeprofil: Unterhorn

Name: aichner defrancesco	**E-Mail:** forststation.klausen@provinz.b...	**Aufnahmedatum:** 21. Mär. 2019 10:45
Ort: Unterhorn	**Seehöhe:** 2050 m	**Lufttemperatur:** 2°C
Subregion: Sarntaler Alpen / Alpi Sarenti...	**Hangneigung:** 20°	**Niederschlag:** kein Niederschlag
Region: Südtirol / Alto Adige	**Exposition:** N	**Intensität:**
Land: Italia	**Windgeschw.:** schwach (< 20 km/h)	**Bewölkung:** wolkenlos (0/8)
Lat/Long : 46.6024° / 11.4578°	**Windrichtung:** N	**Schneeprofilklasse:**

+ Neuschnee ● Rundkörnig ∧ Tiefenreif ○ Schmelzform kantig, abgerundet Schmelzkruste
/ Filziger Schnee □ Kantigkörnig ∨ Oberflächenreif ▬ Eislamelle Graupel

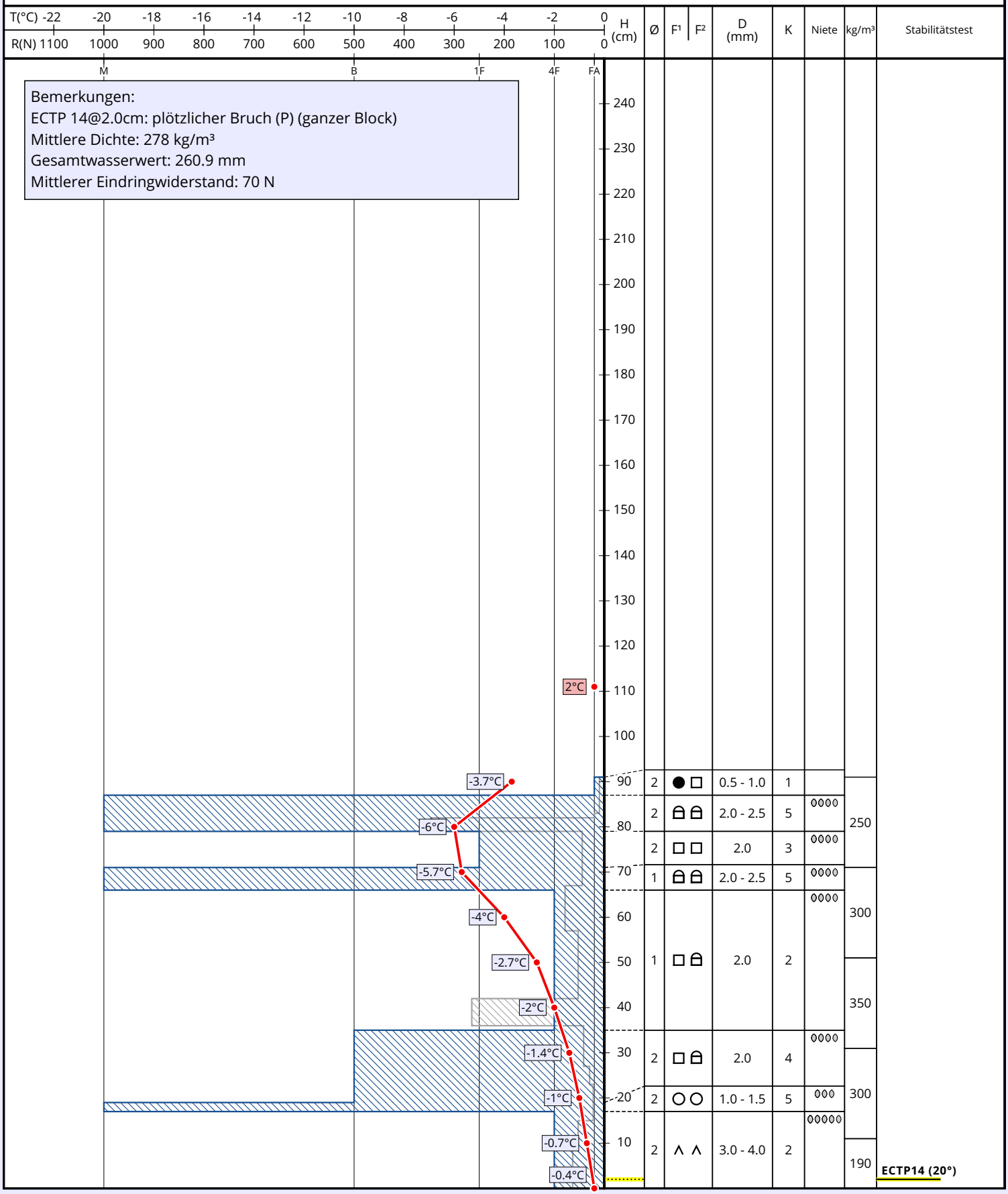

© 2019 LAWIS | Uni-Wien