Schneeprofil: Krkonose - Obri dul

Name: Pavel Smejkal	**E-Mail:** laviny@hscr.cz	**Aufnahmedatum:** 21. Mär. 2019 12:00
Ort: Krkonose - Obri dul	**Seehöhe:** 1440 m	**Lufttemperatur:** 4.2°C
Subregion: ška Republika	**Hangneigung:** 33°	**Niederschlag:** kein Niederschlag
Region: ška Republika	**Exposition:** NO	**Intensität:**
Land: ška Republika	**Windgeschw.:** kein Wind (0 km/h)	**Bewölkung:** leicht bewölkt (1/8 - 2/8)
Lat/Long : 50.7286° / 15.7133°	**Windrichtung:**	**Schneeprofilklasse:**

+ Neuschnee ● Rundkörnig ∧ Tiefenreif ○ Schmelzform ⌂ kantig, abgerundet ◎ Schmelzkruste
⟋ Filziger Schnee □ Kantigkörnig ∨ Oberflächenreif ▬ Eislamelle ⚒ Graupel

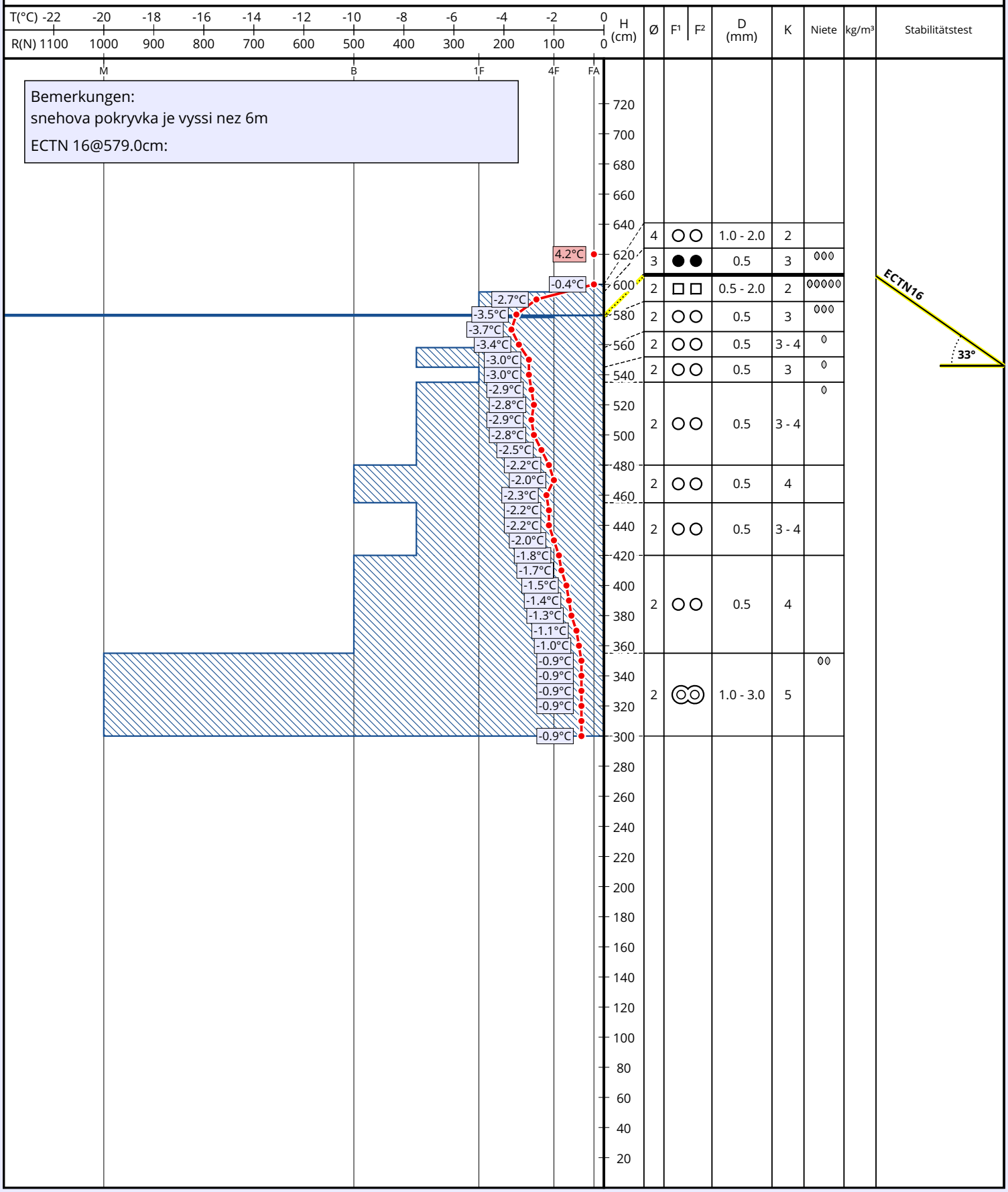

Ø	F¹	F²	D (mm)	K	Niete	kg/m³	Stabilitätstest
4	○	○	1.0 - 2.0	2			
3	●	●	0.5	3	◊◊◊		
2	□	□	0.5 - 2.0	2	◊◊◊◊◊		
2	○	○	0.5	3	◊◊◊		
2	○	○	0.5	3 - 4	◊		
2	○	○	0.5	3	◊		
2	○	○	0.5	3 - 4	◊		
2	○	○	0.5	4			
2	○	○	0.5	3 - 4			
2	○	○	0.5	4			
2	◎	◎	1.0 - 3.0	5	◊◊		

© 2019 LAWIS | Uni-Wien