

Schneeprofil: Jochgrimm

Name: Forststation Kaltenbrunn MC + ...	E-Mail: marco.coslop@provinz.bz.it	Aufnahmedatum: 28. Mär. 2019 09:15
Ort: Jochgrimm	Seehöhe: 2070 m	Lufttemperatur: -1.3°C
Subregion: Nördl. Fleimstaler A. / Dolomi...	Hangneigung: 0°	Niederschlag: kein Niederschlag
Region: Südtirol / Alto Adige	Exposition:	Intensität:
Land: Italia	Windgeschw.: kein Wind (0 km/h)	Bewölkung: wolkenlos (0/8)
Lat/Long: 46.3419° / 11.4581°	Windrichtung:	Schneeprofilklasse:

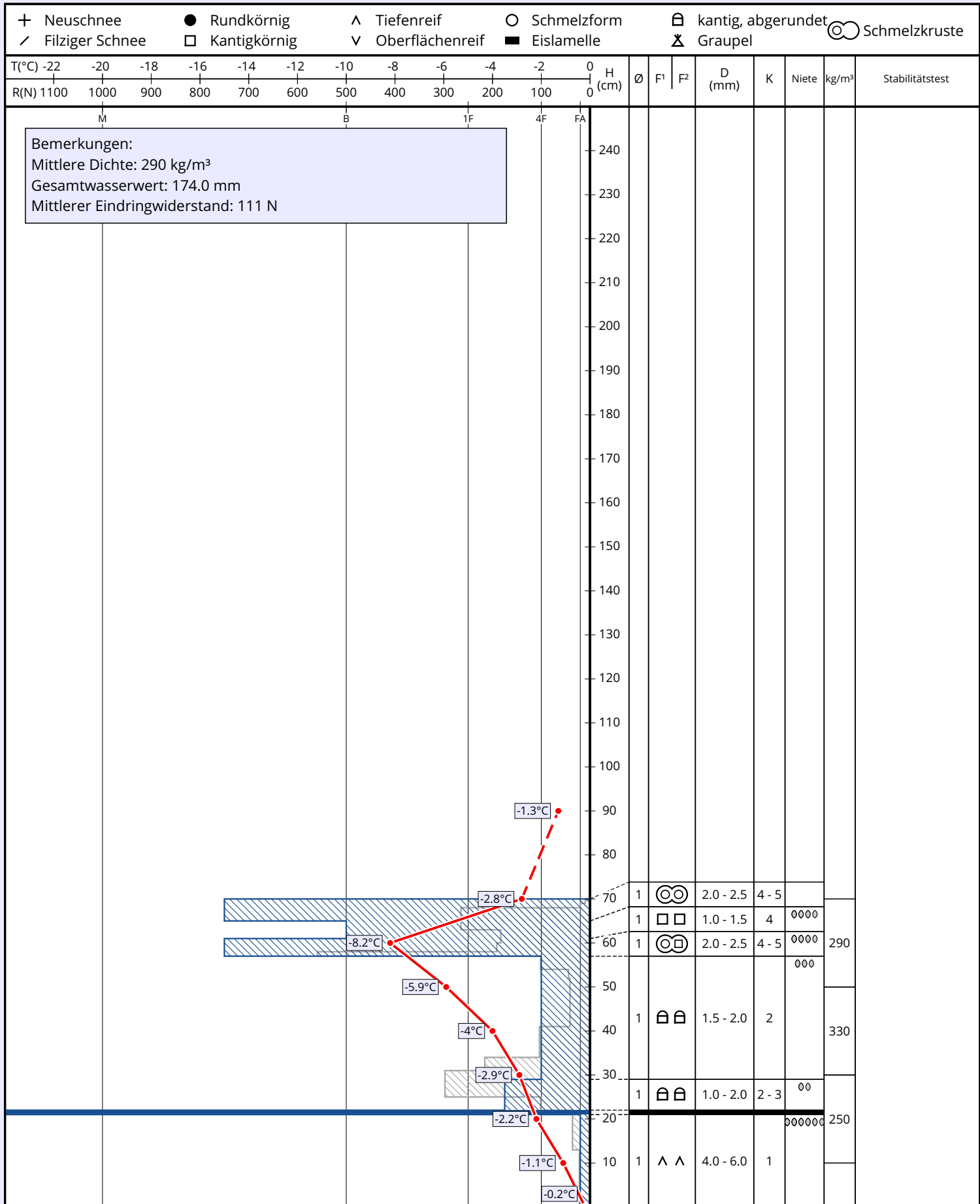

Bemerkungen:
 Mittlere Dichte: 290 kg/m³
 Gesamtwasserwert: 174.0 mm
 Mittlerer Eindringwiderstand: 111 N