Schneeprofil: 34WA

Name: Dalla Torre , Mühlsteiger	**E-Mail:** forststaion.ratschings@provinz...	**Aufnahmedatum:** 11. Apr. 2019 13:19
Ort: 34WA	**Seehöhe:** 99 m	**Lufttemperatur:** 2.5°C
Subregion: Südl. Stubaier A. / A. d. Stub...	**Hangneigung:** 0°	**Niederschlag:** kein Niederschlag
Region: Südtirol / Alto Adige	**Exposition:**	**Intensität:**
Land: Italia	**Windgeschw.:** mäßig (20 - 40 km/h)	**Bewölkung:** bedeckt (8/8)
Lat/Long : 46.84° / 11.2991°	**Windrichtung:** N	**Schneeprofilklasse:**

+ Neuschnee ● Rundkörnig ∧ Tiefenreif ○ Schmelzform kantig, abgerundet Schmelzkruste
/ Filziger Schnee □ Kantigkörnig ∨ Oberflächenreif ▬ Eislamelle Graupel

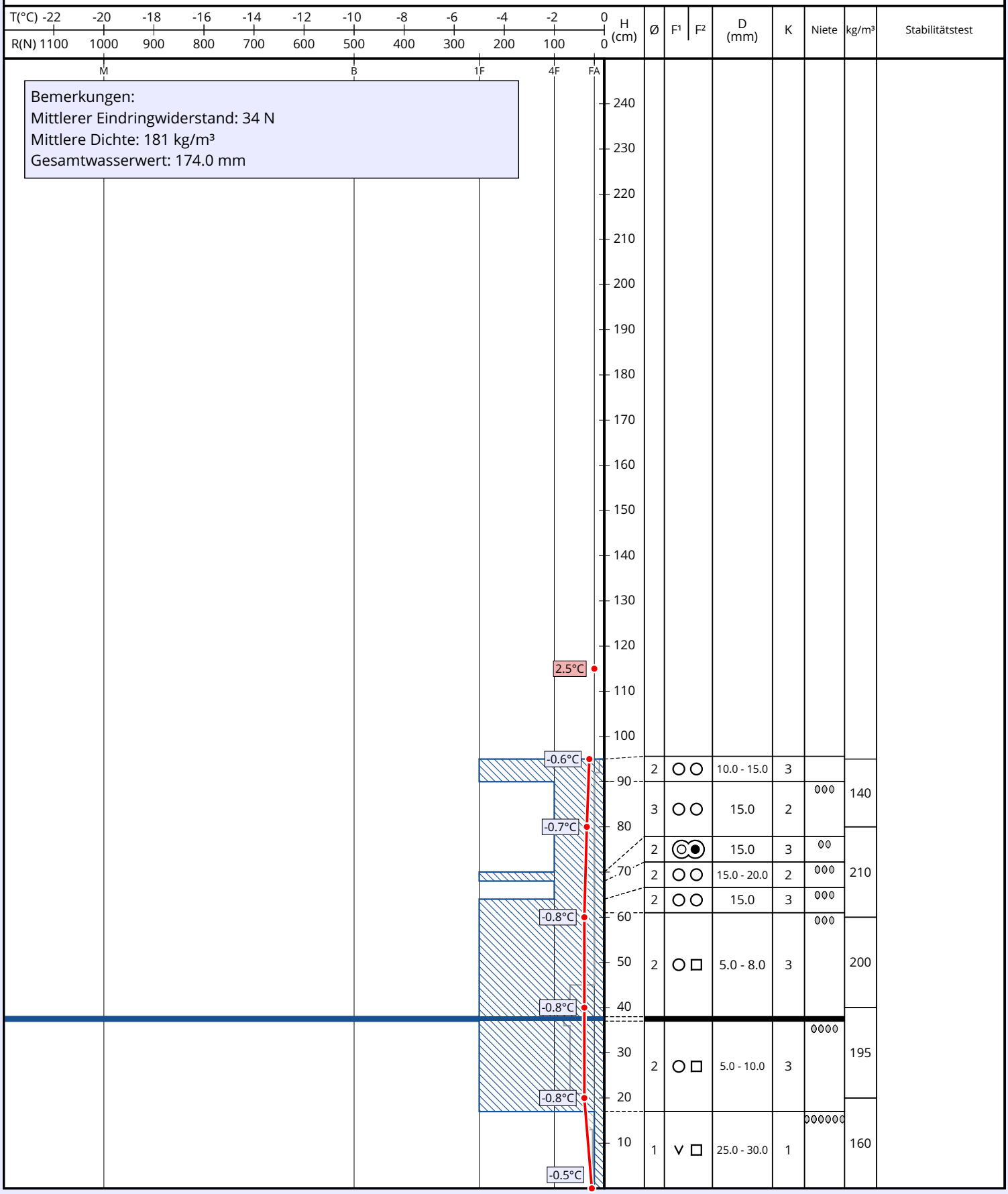

Ø	F¹	F²	D (mm)	K	Niete	kg/m³	Stabilitätstest
2	○	○	10.0 - 15.0	3		140	
3	○	○	15.0	2	◊◊◊		
2	◎	●	15.0	3	◊◊	210	
2	○	○	15.0 - 20.0	2	◊◊◊		
2	○	○	15.0	3	◊◊◊		
2	○	□	5.0 - 8.0	3	◊◊◊	200	
2	○	□	5.0 - 10.0	3	◊◊◊◊	195	
1	∨	□	25.0 - 30.0	1	◊◊◊◊◊◊	160	

© 2019 LAWIS | Uni-Wien