

Schneeprofil: Kraspesferner

Name: Ruetz	E-Mail: admin@lukasruetz.at	Aufnahmedatum: 28. Nov. 2019 14:40
Ort: Kraspesferner	Seehöhe: 2910 m	Lufttemperatur: -5°C
Subregion: Nördl. Öztaler- & Stubai Al...	Hangneigung: 15°	Niederschlag: Schnee
Region: Tirol	Exposition: N	Intensität: schwach
Land: Österreich	Windgeschw.: kein Wind (0 km/h)	Bewölkung: bedeckt (8/8)
Lat/Long: 47.1668° / 11.0558°	Windrichtung:	Schneeprofilklasse:

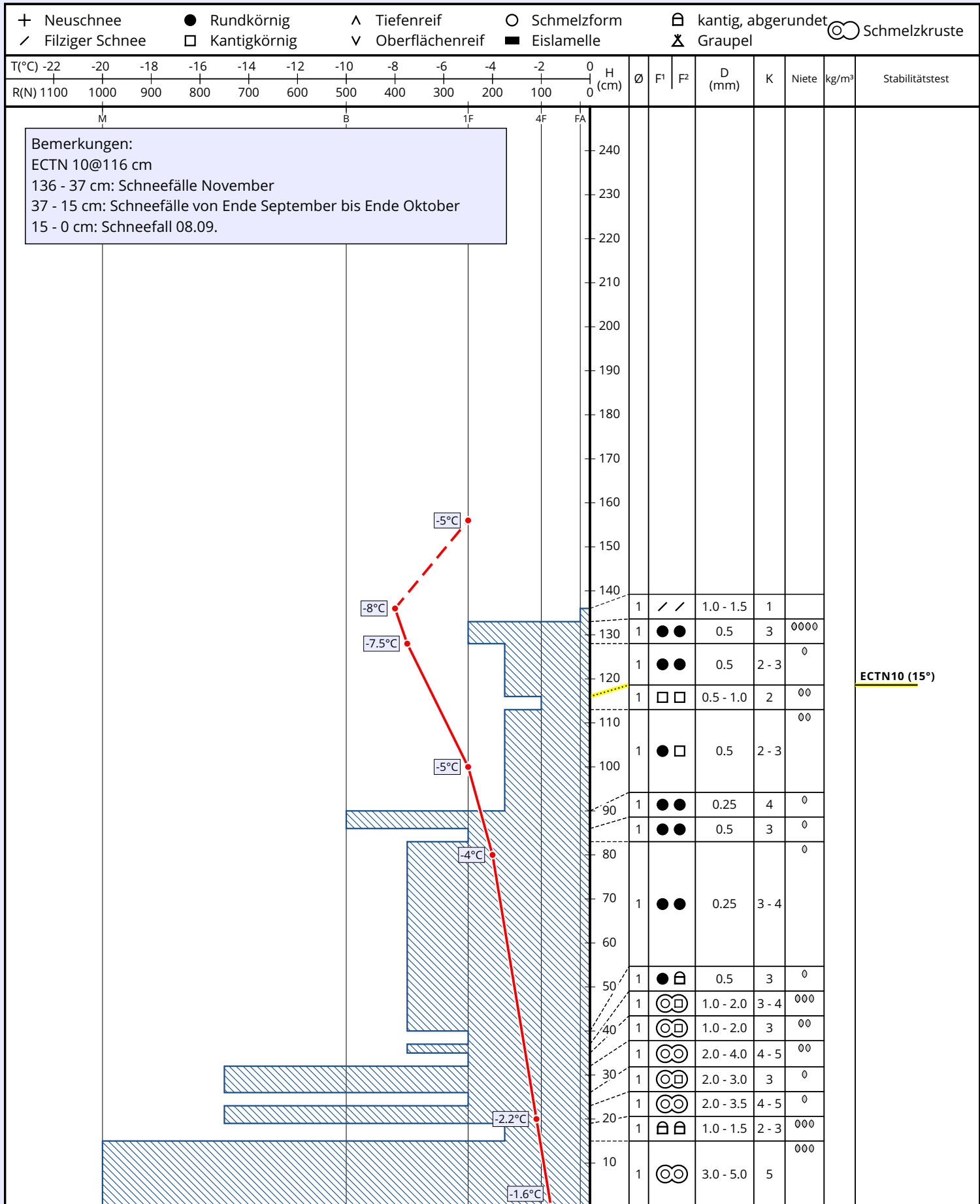

ECTN10 (15°)