

Schneeprofil: Gsies-Tschernied-43TS

Name: Forststation Welsberg	E-Mail: forststation.welsberg@rovinz.b...	Aufnahmedatum: 05. Dez. 2019 10:30
Ort: Gsies-Tschernied-43TS	Seehöhe: 1950 m	Lufttemperatur: -5°C
Subregion: Westl. Deferegger A. / A. d. D...	Hangneigung: 10°	Niederschlag: kein Niederschlag
Region: Südtirol / Alto Adige	Exposition: SO	Intensität:
Land: Italia	Windgeschw.: schwach (< 20 km/h)	Bewölkung: wolkenlos (0/8)
Lat/Long: 46.8264° / 12.2702°	Windrichtung: NO	Schneeprofilklasse:

+	●	^	○	⊞	⊞
/	□	v	■	⊞	

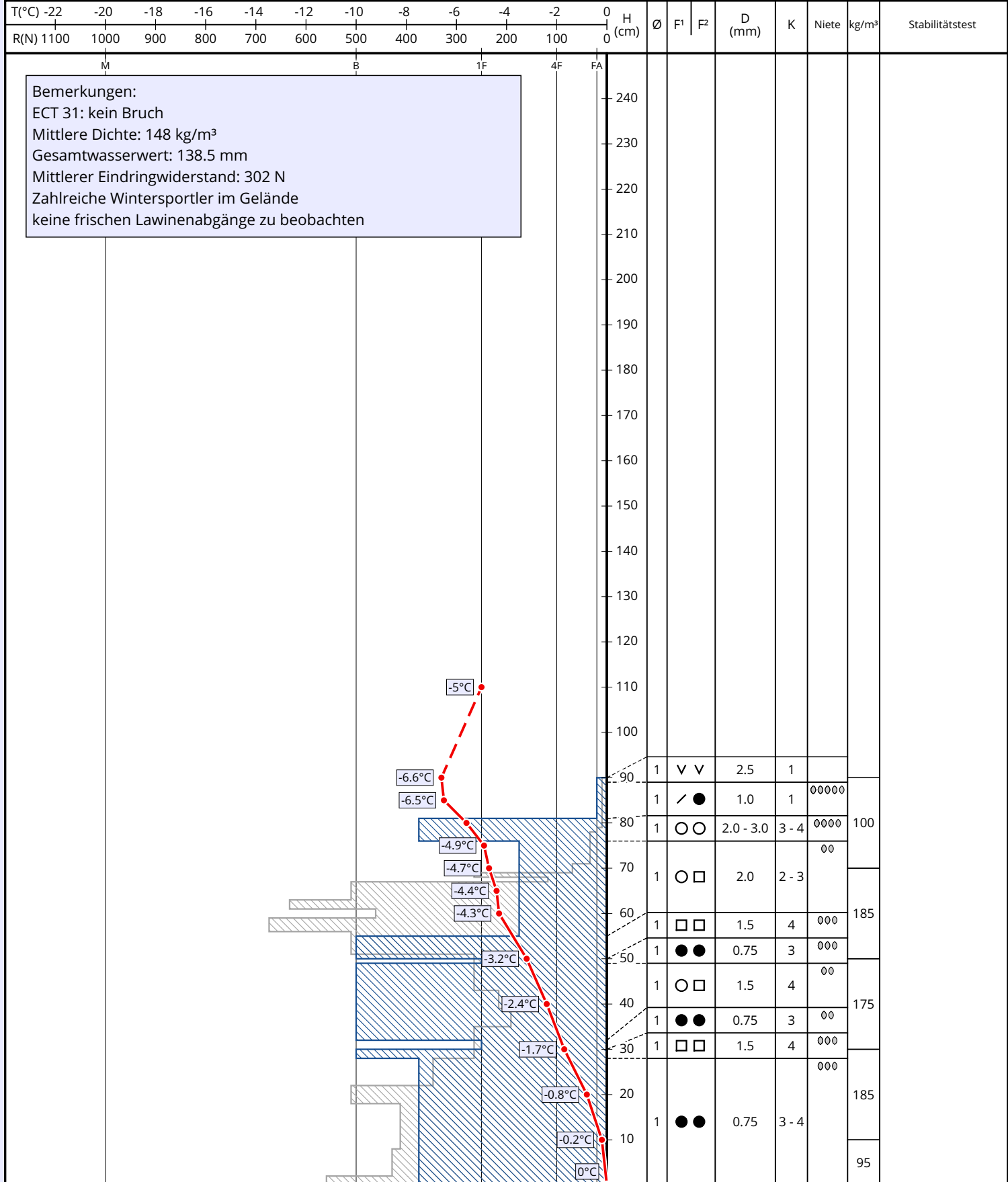

Bemerkungen:
 ECT 31: kein Bruch
 Mittlere Dichte: 148 kg/m³
 Gesamtwasserwert: 138.5 mm
 Mittlerer Eindringwiderstand: 302 N
 Zahlreiche Wintersportler im Gelände
 keine frischen Lawinenabgänge zu beobachten