Schneeprofil: Planneralm

Name: LWK Kurs	**E-Mail:** chr...@stmk.gv.at	**Aufnahmedatum:** 12. Dez. 2019 12:15
Ort: Planneralm	**Seehöhe:** 1800 m	**Lufttemperatur:** -3.9°C
Subregion: Nördl. Wölzer Tauern	**Hangneigung:** 29°	**Niederschlag:** Schnee
Region: Steiermark	**Exposition:** N	**Intensität:** schwach
Land: Österreich	**Windgeschw.:** kein Wind (0 km/h)	**Bewölkung:** bedeckt (8/8)
Lat/Long : 47.4067° / 14.2117°	**Windrichtung:**	**Schneeprofilklasse:**

+ Neuschnee ● Rundkörnig ∧ Tiefenreif ○ Schmelzform ⌂ kantig, abgerundet Schmelzkruste
/ Filziger Schnee □ Kantigkörnig ∨ Oberflächenreif ▬ Eislamelle ⚱ Graupel

Bemerkungen:
CT 11@36.0cm: Bruch mit Widerstand stufig (B)

Kleiner Blocktest:
Bruch bei starken Klopfen auf einer Höhe von 33 cm,
gestuft gebrochen, über Bruch = harte Schmelzgruste 10cm dick,

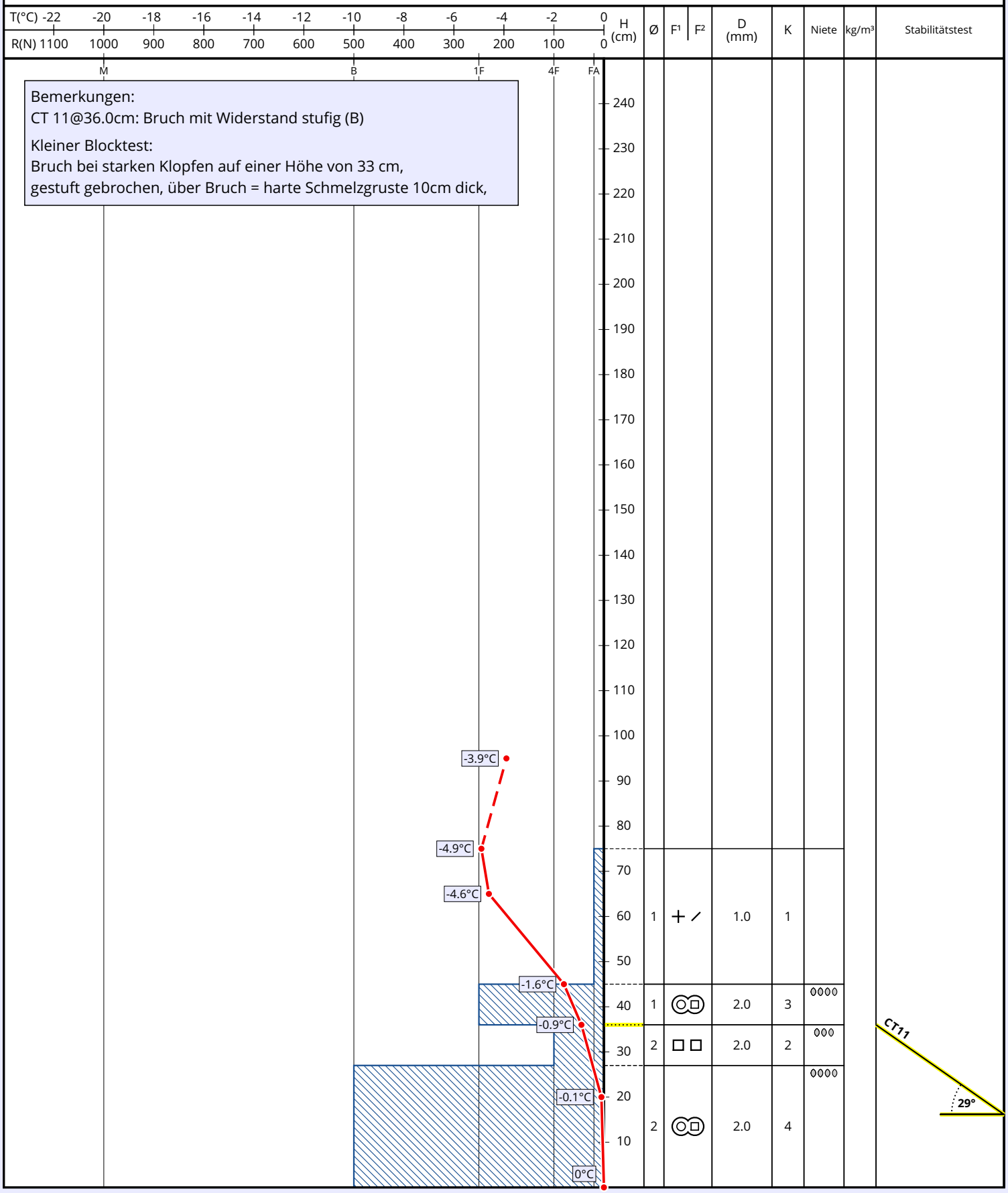

© 2019 LAWIS | Uni-Wien