Schneeprofil: Rt TS2 Formigueres

Name: Albert Montia	**E-Mail:** albertixmm@gmail.com	**Aufnahmedatum:** 10. Feb. 2023 15:30
Ort: Rt TS2 Formigueres	**Seehöhe:** 2300 m	**Lufttemperatur:** -2°C
Subregion: Pyrénées	**Hangneigung:** 32°	**Niederschlag:** kein Niederschlag
Region: Pyrénées	**Exposition:** NO	**Intensität:**
Land: France	**Windgeschw.:** kein Wind (0 km/h)	**Bewölkung:** wolkenlos (0/8)
Lat/Long : 42.6285° / 2.0321°	**Windrichtung:**	**Schneeprofilklasse:**

+ Neuschnee ● Rundkörnig ∧ Tiefenreif ○ Schmelzform kantig, abgerundet ◎ Kunstschnee
/ Filziger Schnee □ Kantigkörnig ∨ Oberflächenreif ▬ Eislamelle Graupel Schmelzkruste

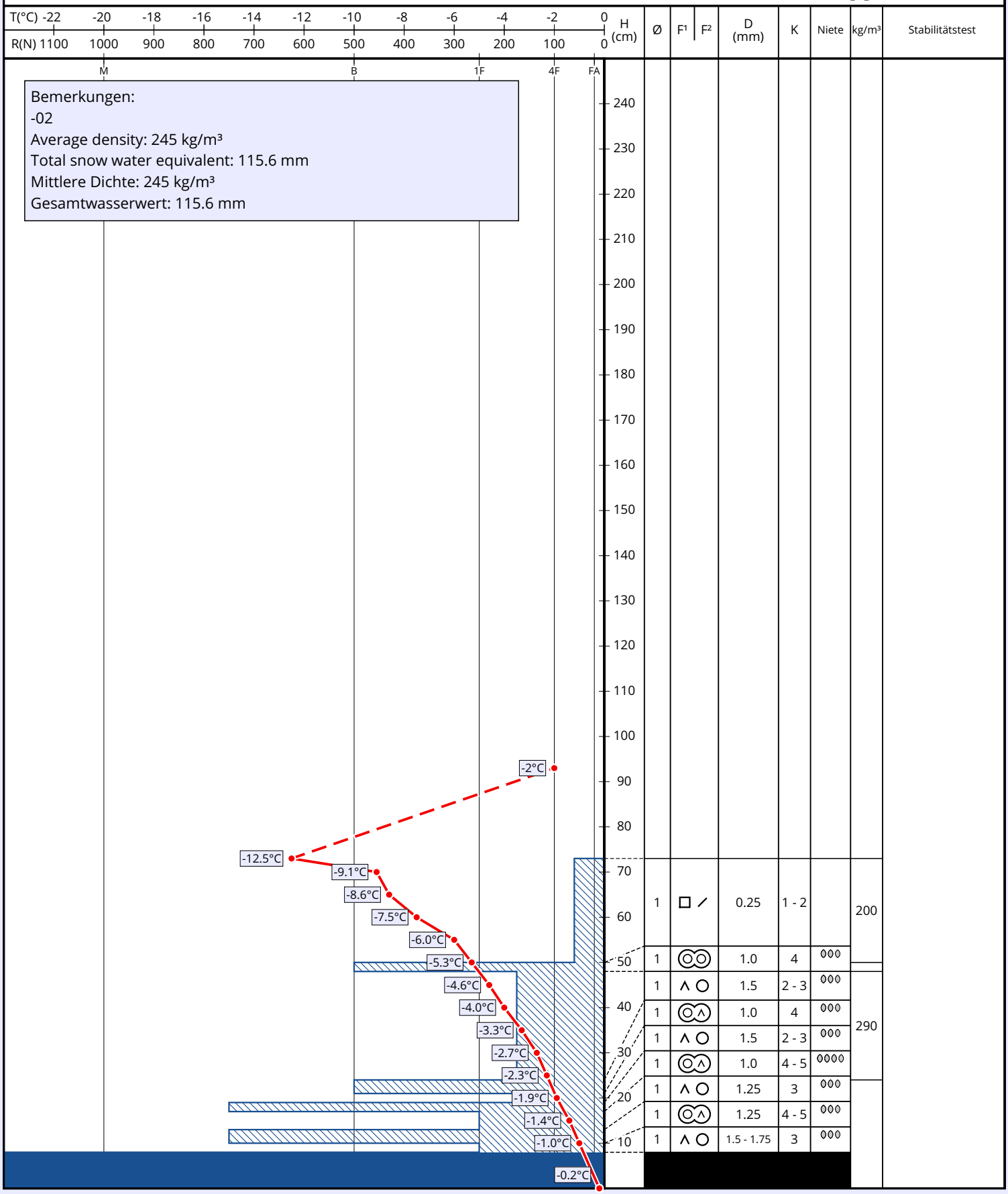

Ø	F¹	F²	D (mm)	K	Niete	kg/m³	Stabilitätstest
1	□ /		0.25	1 - 2		200	
1	◎		1.0	4	∂∂∂		
1	∧ ○		1.5	2 - 3	∂∂∂	290	
1	◎ ∧		1.0	4	∂∂∂		
1	∧ ○		1.5	2 - 3	∂∂∂		
1	◎ ∧		1.0	4 - 5	∂∂∂∂		
1	∧ ○		1.25	3	∂∂∂		
1	◎ ∧		1.25	4 - 5	∂∂∂		
1	∧ ○		1.5 - 1.75	3	∂∂∂		

© 2023 LAWIS | Uni-Wien