

Schneeprofil: Jöchelspitze Messstation Standprofil

Name: Adolf Kerber	E-Mail: adi.kerber@gmx.at	Aufnahmedatum: 12. Feb. 2023 14:07
Ort: Jöchelspitze Messstation Stand...	Seehöhe: 1697 m	Lufttemperatur: -2°C
Subregion: Allgäuer Alpen	Hangneigung: 5°	Niederschlag: kein Niederschlag
Region: Tirol	Exposition: S	Intensität:
Land: Österreich	Windgeschw.: kein Wind (0 km/h)	Bewölkung: wolkenlos (0/8)
Lat/Long: 47.2736° / 10.3658°	Windrichtung:	Schneeprofilklasse:

+ Neuschnee	● Rundkörnig	^ Tiefenreif	○ Schmelzform	⊠ kantig, abgerundet	⊙ Kunstschnee
/ Filziger Schnee	□ Kantigkörnig	∨ Oberflächenreif	■ Eislamelle	⚡ Graupel	⊕ Schmelzkruste

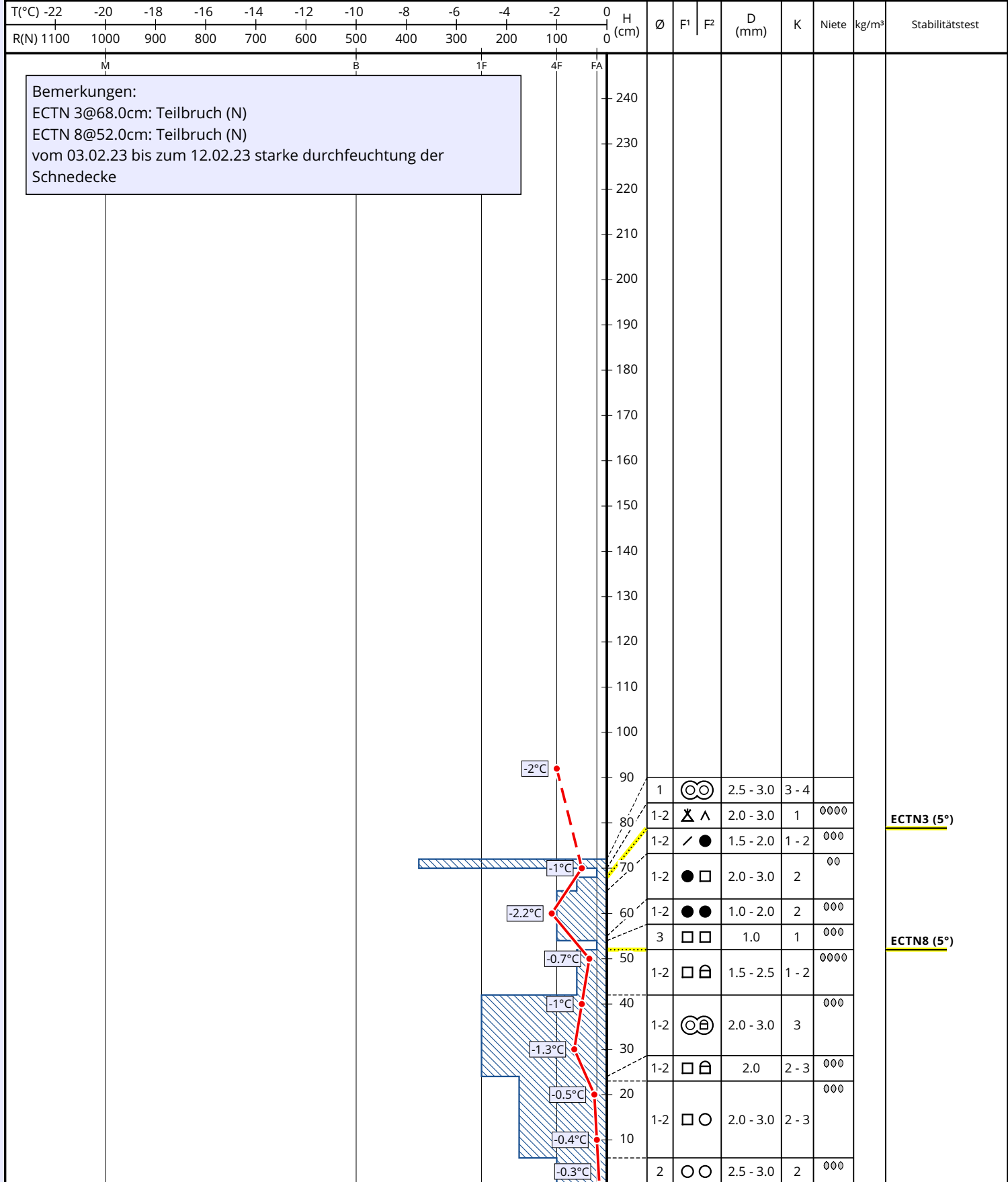

Bemerkungen:
 ECTN 3@68.0cm: Teilbruch (N)
 ECTN 8@52.0cm: Teilbruch (N)
 vom 03.02.23 bis zum 12.02.23 starke durchfeuchtung der Schnedecke