

Schneeprofil: Messfeld Gamskogel

Name: Thurner, Gfererer, Walchhofer	E-Mail: lawine@zauchensee-amade.at	Aufnahmedatum: 17. Feb. 2023 08:00
Ort: Messfeld Gamskogel	Seehöhe: 1850 m	Lufttemperatur: 2.6°C
Subregion: Niedere Tauern Nord	Hangneigung: 5°	Niederschlag: kein Niederschlag
Region: Salzburg	Exposition: O	Intensität:
Land: Österreich	Windgeschw.: mäßig (20 - 40 km/h)	Bewölkung: stark bewölkt (5/8 - 7/8)
Lat/Long: 47.2815° / 13.444°	Windrichtung: W	Schneeprofilklasse:

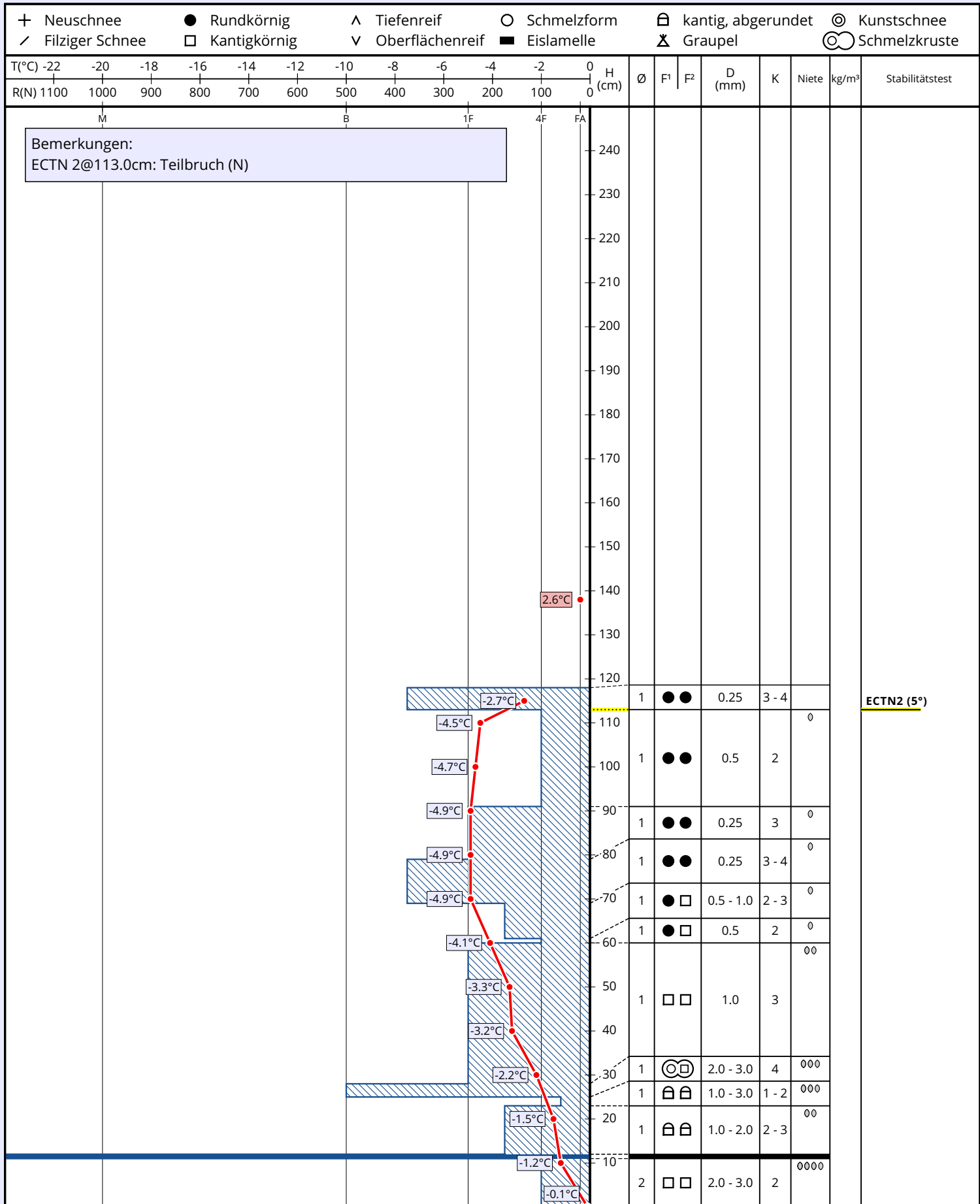

Bemerkungen:
ECTN 2@113.0cm: Teilbruch (N)