

Schneeprofil: Totenfeldkopf

Name: HGEX, Nairz, Kalb	E-Mail: lawine@tirol.gv.at	Aufnahmedatum: 21. Feb. 2023 13:40
Ort: Totenfeldkopf	Seehöhe: 2824 m	Lufttemperatur: 4°C
Subregion: Silvretta	Hangneigung: 30°	Niederschlag: kein Niederschlag
Region: Tirol	Exposition: SW	Intensität:
Land: Österreich	Windgeschw.: schwach (< 20 km/h)	Bewölkung: leicht bewölkt (1/8 - 2/8)
Lat/Long: 46.8814° / 10.1461°	Windrichtung: S	Schneeprofilklasse:

+	Neuschnee	●	Rundkörnig	^	Tiefenreif	○	Schmelzform	⊞	kantig, abgerundet	⊙	Kunstschnee
/	Filziger Schnee	□	Kantigkörnig	v	Oberflächenreif	■	Eislamelle	⊞	Graupel	⊙	Schmelzkruste

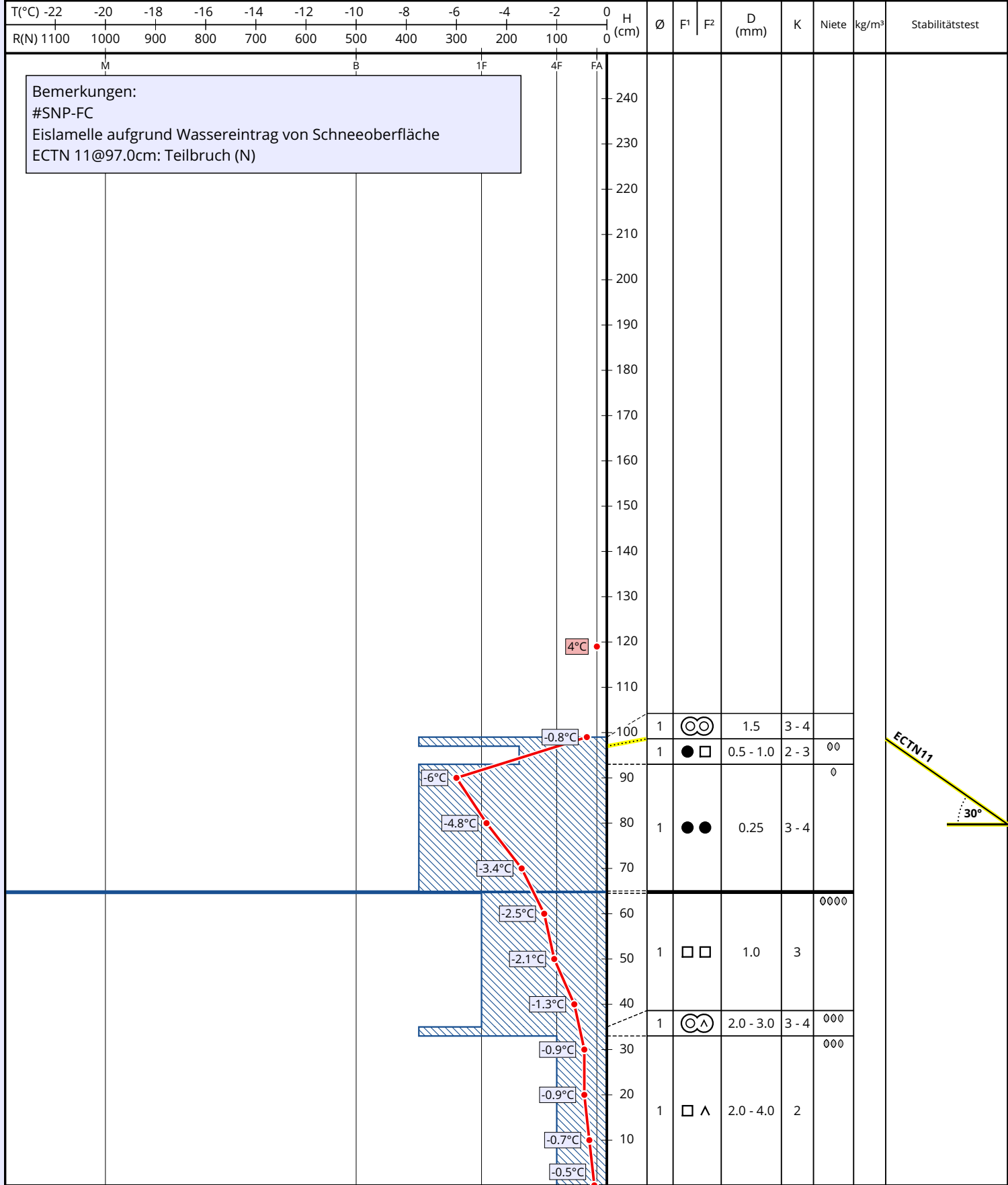

Bemerkungen:
 #SNP-FC
 Eislamelle aufgrund Wassereintrag von Schneeoberfläche
 ECTN 11@97.0cm: Teilbruch (N)

