

Schneeprofil: Kaunertal Gepatsch Stausee

Name: LWK Gepatsch: Pöchacker	E-Mail: christian.poechacker@synalp.co...	Aufnahmedatum: 02. Mär. 2023 13:00
Ort: Kaunertal Gepatsch Stausee	Seehöhe: 2200 m	Lufttemperatur: 2.2°C
Subregion: Kaunergrat	Hangneigung: 30°	Niederschlag: kein Niederschlag
Region: Tirol	Exposition: O	Intensität:
Land: Österreich	Windgeschw.: kein Wind (0 km/h)	Bewölkung: bewölkt (3/8 - 4/8)
Lat/Long: 46.9358° / 10.7259°	Windrichtung:	Schneeprofilklasse:

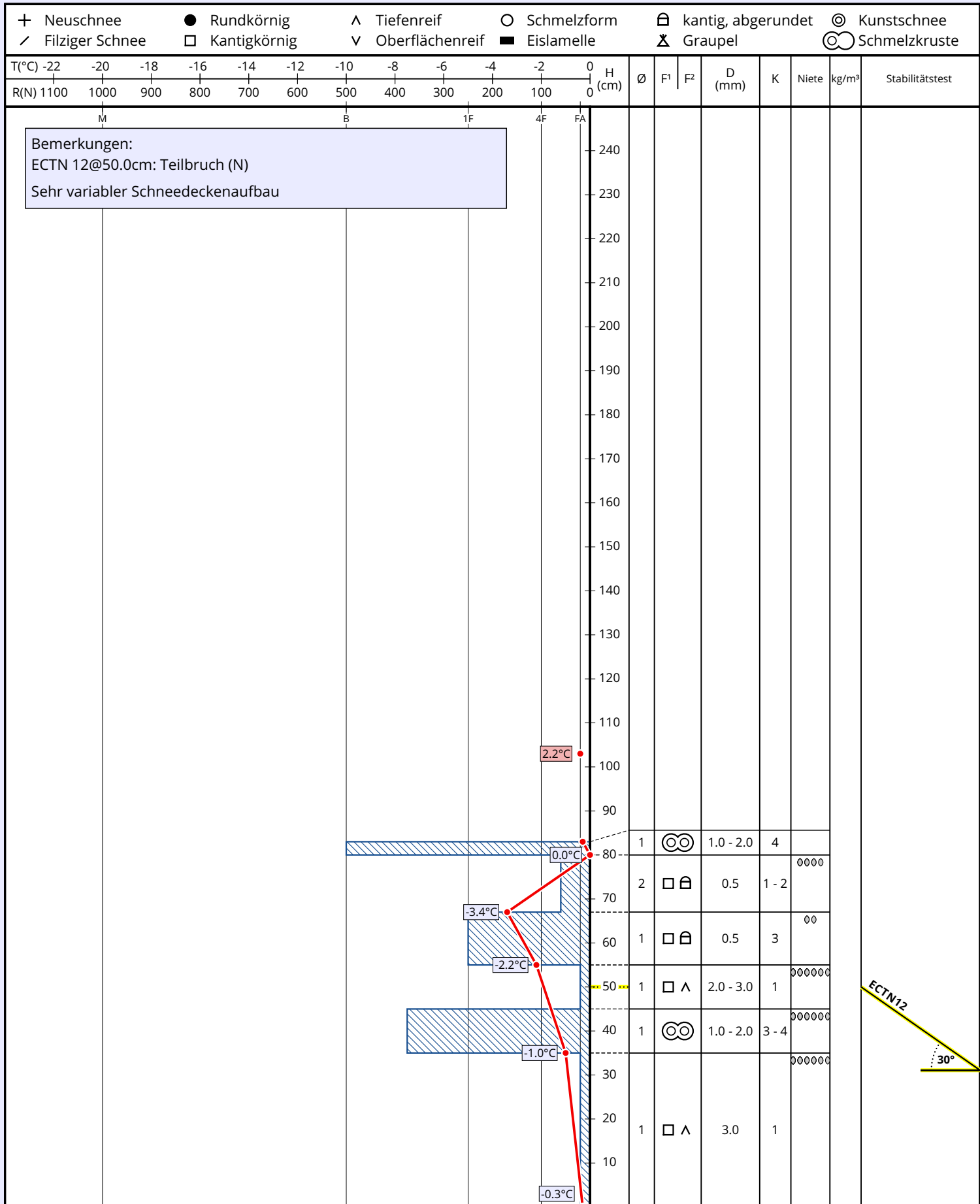

Bemerkungen:
ECTN 12@50.0cm: Teilbruch (N)
Sehr variabler Schneedeckenaufbau

