

Schneeprofil: Schlatenkees

Name: Gratz Michael	E-Mail: michlberger@live.at	Aufnahmedatum: 04. Mär. 2023 16:00
Ort: Schlatenkees	Seehöhe: 2240 m	Lufttemperatur: -5.2°C
Subregion: Venedigergruppe	Hangneigung: 30°	Niederschlag: kein Niederschlag
Region: Tirol	Exposition: SO	Intensität:
Land: Österreich	Windgeschw.: kein Wind (0 km/h)	Bewölkung: wolkenlos (0/8)
Lat/Long: 47.1077° / 12.3985°	Windrichtung:	Schneeprofilklasse:

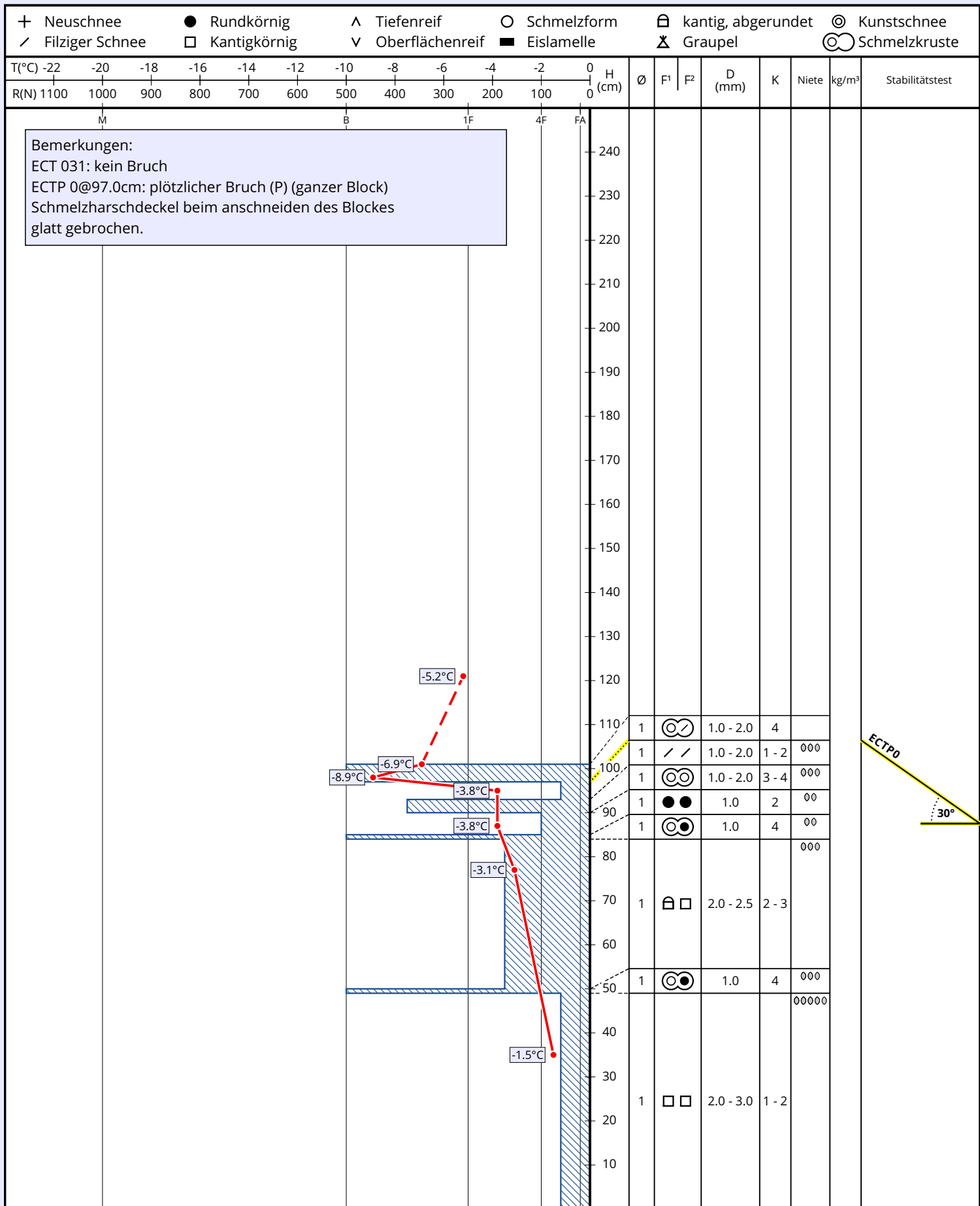

Bemerkungen:
 ECT 031: kein Bruch
 ECTP 0@97.0cm: plötzlicher Bruch (P) (ganzer Block)
 Schmelzharschdeckel beim anschneiden des Blockes
 glatt gebrochen.