Schneeprofil: Schoeneben-Graun

Name: Forststation Graun	**E-Mail:** forststation.graun@provinz.bz....	**Aufnahmedatum:** 28. Mär. 2023 09:00
Ort: Schoeneben-Graun	**Seehöhe:** 2035 m	**Lufttemperatur:** -3.1°C
Subregion: Nördl. Sesvenna Gr. / Gr. Sesv...	**Hangneigung:** 0°	**Niederschlag:** kein Niederschlag
Region: Südtirol / Alto Adige	**Exposition:**	**Intensität:**
Land: Italia	**Windgeschw.:** kein Wind (0 km/h)	**Bewölkung:** leicht bewölkt (1/8 - 2/8)
Lat/Long : 46.8066° / 10.4984°	**Windrichtung:**	**Schneeprofilklasse:**

+ Neuschnee ● Rundkörnig ∧ Tiefenreif ○ Schmelzform kantig, abgerundet ◎ Kunstschnee
/ Filziger Schnee □ Kantigkörnig ∨ Oberflächenreif ▬ Eislamelle Graupel Schmelzkruste

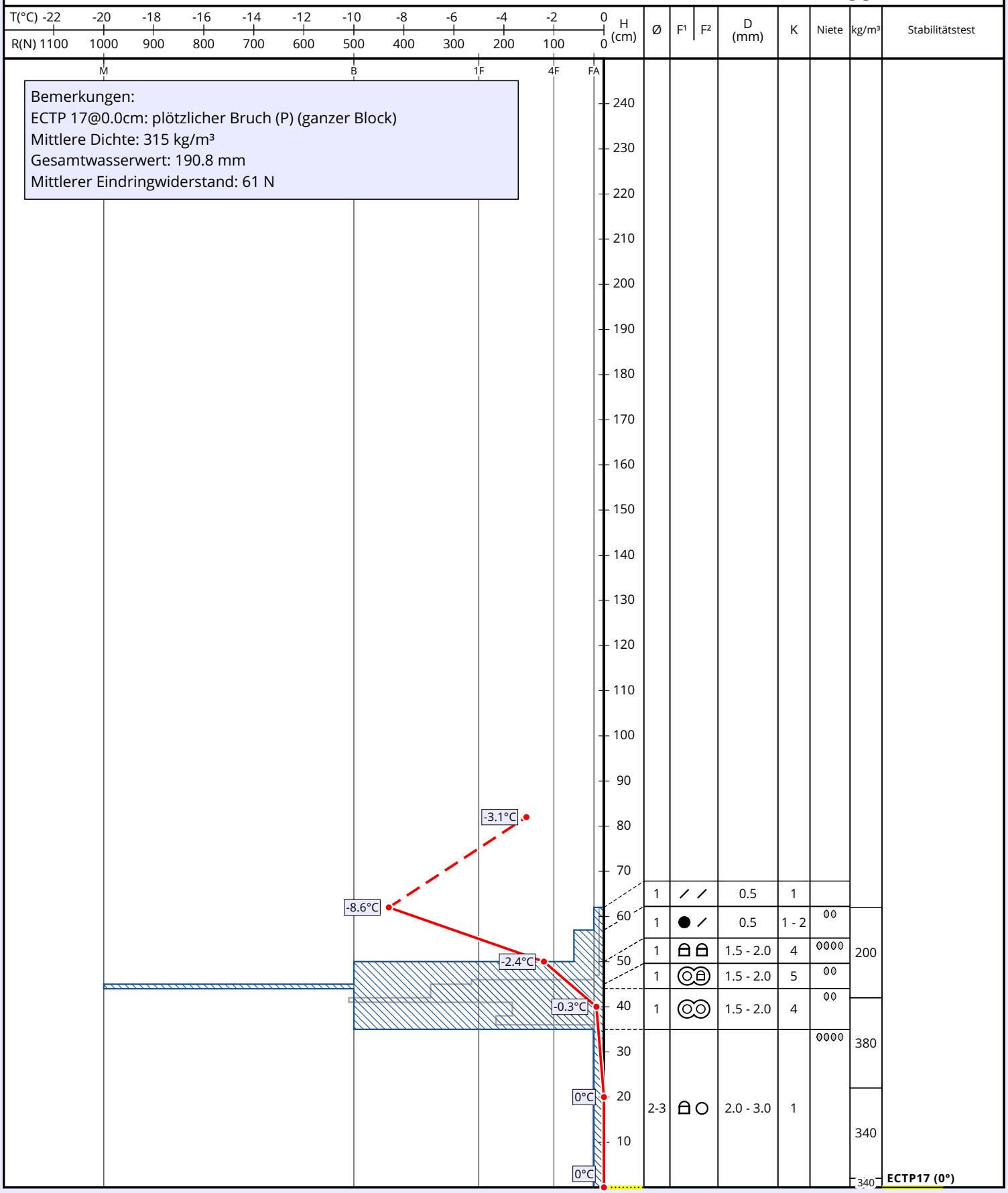

© 2023 LAWIS | Uni-Wien