

Schneeprofil: Hauganøse - Hemsedal

Name: Lukas Ruetz	E-Mail: admin@lukasruetz.at	Aufnahmedatum: 25. Apr. 2023 11:30
Ort: Hauganøse - Hemsedal	Seehöhe: 1190 m	Lufttemperatur:
Subregion: Norge	Hangneigung: 34°	Niederschlag: Schnee
Region: Norge	Exposition: N	Intensität: schwach
Land: Norge	Windgeschw.: schwach (< 20 km/h)	Bewölkung: stark bewölkt (5/8 - 7/8)
Lat/Long: 60.8558° / 8.394°	Windrichtung: SO	Schneehöhe gesamt: 202.0 cm

+	Neuschnee	●	Rundkörnig	^	Tiefenreif	○	Schmelzform	⊠	kantig, abgerundet	⊙	Kunstschnee
/	Filziger Schnee	□	Kantigkörnig	∨	Oberflächenreif	■	Eislamelle	⚡	Graupel	⊕	Schmelzkruste

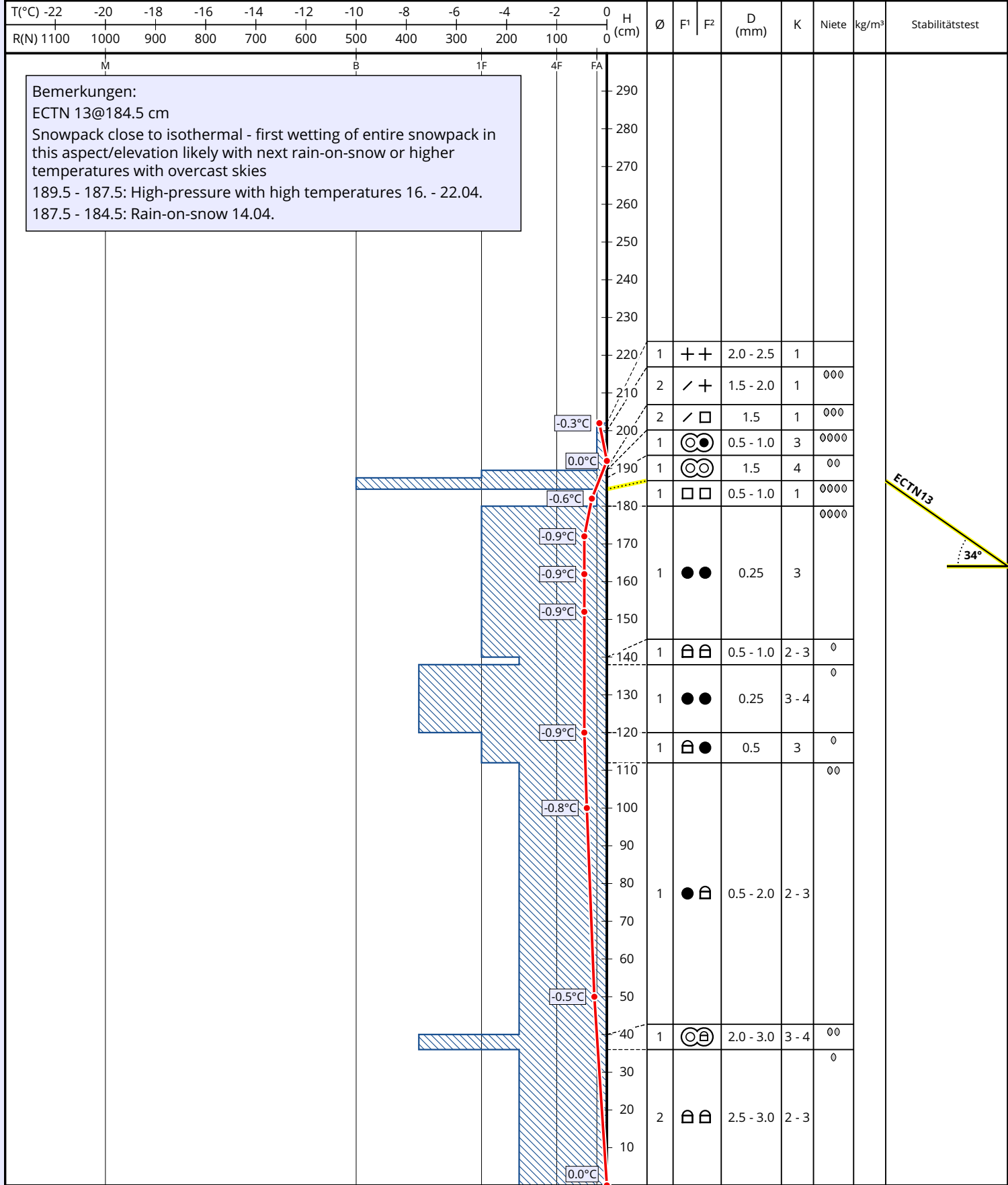

Bemerkungen:
 ECTN 13@184.5 cm
 Snowpack close to isothermal - first wetting of entire snowpack in this aspect/elevation likely with next rain-on-snow or higher temperatures with overcast skies
 189.5 - 187.5: High-pressure with high temperatures 16. - 22.04.
 187.5 - 184.5: Rain-on-snow 14.04.

